

Документ подписан простой электронной подписью

Информация о владельце:

ФИО: Саруханян Артур Рафаэлович

Должность: Ректор

Дата подписания: 28.07.2022 12:25:22

Уникальный программный ключ:

4cdd90d7eaa87ae25c19672439dbeff12b35a72ed19d2e88ba24561c5f262a91

**СТАВРОПОЛЬСКАЯ РЕГИОНАЛЬНАЯ ОБЩЕСТВЕННАЯ ОРГАНИЗАЦИЯ
ПО ЗАЩИТЕ ПРАВ И ИНТЕРЕСОВ ИНВАЛИДОВ,
МАЛОМОБИЛЬНЫХ ГРУПП НАСЕЛЕНИЯ
«ДОСТУПНОСТЬ»**

ПАСПОРТ ДОСТУПНОСТИ

**объекта социальной инфраструктуры «Частное образовательное учреждение высшего образования «Северо-Кавказский гуманитарный институт»,
расположенного в «Нежилом помещении» А (Свидетельство о государственной регистрации права собственности 26-АЗ 478435 от 25.07.2011 года) по адресу:
Ставропольский край, город Ставрополь, улица Лермонтова, дом 312 А**

Ставрополь 2017 год

СОГЛАСОВАНО

Ректор

Частного образовательного учреждения высшего образования
«Северо-Кавказский гуманитарный институт»

ЧОУ ВО
«СКГИ»

/ Саруханян А.Р.

М.П.

Саруханян 2017 г.



УТВЕРЖДАЮ

Председатель

Ставропольской региональной общественной организации по
защите прав и интересов инвалидов, маломобильных групп
населения «Доступность»

И.И. ИВШИН

/ В.В. Ившин

ДОСТУПНОСТЬ

« 24 00 »

Ившин 2017 г.



ПАСПОРТ ДОСТУПНОСТИ

объекта социальной инфраструктуры «Частное образовательное учреждение высшего образования «Северо-Кавказский гуманитарный институт»,
расположенного в «Нежилом помещении» А (Свидетельство о государственной регистрации права собственности 26-АЗ 478435 от 25.07.2011 года) по адресу:
Ставропольский край, город Ставрополь, улица Лермонтова, дом 312 А

Ставрополь 2017 год

Используемые сокращения.

РФ – Российская Федерация.

СК – Ставропольский край.

АМР-СТ – администрация муниципального района г. Ставрополь.

ГИБДД – Государственная инспекция безопасности дорожного движения.

КПИ – Конвенция ООН «О правах инвалидов» (принята Резолюцией 61/106 Генеральной Ассамблеи ООН от 13.12.2006 г.).

ФЗ №181-ФЗ от 24.11.1995 г. – Федеральный закон от 24.11.1995 г. №181-ФЗ «О социальной защите инвалидов в Российской Федерации».

ГП ДС – Государственная программа Российской Федерации «Доступная среда» на 2011 – 2020 годы».

ГСК РФ – Градостроительный кодекс Российской Федерации от 29.12.2004 г. №190-ФЗ (ред. от 13.07.2015).

ТР №384-ФЗ от 30.12.2009 г. – Федеральный закон от 30.12.2009 г. №384-ФЗ «Технический регламент о безопасности зданий и сооружений».

СП 59.13330.2012 – Свод правил – СП 59.13330.2012 «Доступность зданий и сооружений для маломобильных групп населения».

СП 35-101-2001 – Свод правил по проектированию и строительству – СП 35-101-2001 «Проектирование зданий и сооружений с учетом доступности для маломобильных групп населения. Общие положения».

ОСИ – объект социальной инфраструктуры.

ОТИ – объект транспортной инфраструктуры.

ОИИ – объект инженерной инфраструктуры.

Оператор – физическое или юридическое лицо, осуществляющее хозяйственную деятельность на ОСИ (ОТИ, ОИИ).

ОСИ ЧОУ ВО «СКГИ» – объект социальной инфраструктуры «Частное образовательное учреждение высшего образования «Северо-Кавказский гуманитарный институт», расположенного в «Нежилом помещении» (Свидетельство о государственной регистрации права собственности 26-А3 478435 от 25.07.2011 года) по адресу: Ставропольский край, город Ставрополь, улица Лермонтова, дом 312 А.

ЧОУ ВО «СКГИ» – частное образовательное учреждение высшего образования «Северо-Кавказский гуманитарный институт».

ТСР – технические средства реабилитации.

ТСА – технические средства адаптации.

С-ФЗ – структурно-функциональная зона (зоны).

ИПР – индивидуальная программа реабилитации.

ПД ОСИ (ОТИ, ОИИ) – паспорт доступности объекта социальной (транспортной, инженерной) инфраструктуры.

ПД ОСИ ЧОУ ВО «СКГИ» – паспорт доступности ОСИ ЧОУ ВО «СКГИ».

СРОО «ДОСТУПНОСТЬ» – Ставропольская региональная общественная организация по защите прав и интересов инвалидов, маломобильных групп населения.

МГН – маломобильные группы населения (категория граждан, включающая в себя: инвалидов на креслах-колясках, инвалидов с нарушениями опорно-двигательного аппарата, инвалидов с нарушениями зрения, инвалидов с нарушениями слуха, граждан временно (ввиду травмы, заболевания и т.д.) потерявшие мобильность, родителей (родственников, сопровождающие) с детьми до 7 (семи) лет, в том числе, с колясками, пожилых граждан).

И-К – инвалиды-колясочники – инвалиды, передвигающиеся на креслах-колясках.

И-О – инвалиды-опорники – инвалиды с нарушениями опорно-двигательного аппарата.

И-СЛ – слепые инвалиды полным отсутствием зрения, или с его серьезным повреждением.

И-СЛВ – слабовидящие инвалиды, у которых снижение способности видеть выражено до такой степени, что вызывает проблемы, не устранимые обычными способами, такими как очки, или лекарства.

И-ГЛ – глухие инвалиды – инвалиды, полностью лишенные способности обнаруживать и понимать звуки.

И-ССЛ – слабослышащие инвалиды – инвалиды не полностью лишенные способности обнаруживать и понимать звуки.

И-ГИ – инвалиды, с установленной группой инвалидности – инвалиды, которым была установлена инвалидность ввиду выявленных устойчивых нарушений функций систем организма без нарушений опорно-двигательного аппарата, без нарушений слуха, зрения, и не передвигающиеся на креслах-колясках.

И-МН – инвалиды с ментальными нарушениями – инвалиды, у которых состояние психики отличается от нормального, здорового (инвалиды с психическими расстройствами).

Г-ВПМ – граждане, временно потерявшие мобильность (ввиду травмы, заболевания и т.д.).

Г-СД – граждане, сопровождающие детей до 7 (семи) лет (родители, родственники, сопровождающие и т.д.), в том числе, с колясками.

Д – дети до 7 (семи) лет, в том числе, передвигающиеся на колясках и с сопровождающими.

Г-П – пожилые граждане.

ДП – доступно полностью.

Д>50% – доступно – выполнено более ≈50% (от ≈50% до ≈80%) от общего числа требований.

Д≈50% – доступно – выполнено ≈50% от общего числа требований.

Д<50% – доступно – выполнено менее ≈50% (от ≈50% до ≈20%) от общего числа требований.

НД – недоступно-выполнено менее ≈20% от общего числа требований.

ПСД – подготовка проектно-сметной документации.

СТР – строительство.

ТР – текущий ремонт.

КР – капитальный ремонт.

ПР – плановый ремонт.

РЕК – реконструкция.

БЛГ – благоустройство.

П-П – перепланировка.

ДЕМ-ОКС – демонтаж объектов, или части объектов капитального строительства.

МОН-ЛК – монтаж легких конструкций.

ДЕМ-ЛК – демонтаж легких конструкций.

МОН-СО – монтаж специального оборудования.

ДЕМ-СО – демонтаж специального оборудования.

МОН-СА-ВР – монтаж систем адаптации временные, неполные системы.

МОН-СА-П – монтаж систем адаптации для постоянной эксплуатации, улучшенные, по сравнению с временными, системы.

ДЕМ-СА – демонтаж систем адаптации.

Р-ПР – расширение прохода.

ВП – выравнивание поверхности.

УП – устранение препятствий.

РПЭ-МГН-ЧС – разработка плана эвакуации для МГН при ЧС.

ПС-Р-МГН – подготовка специалиста (специалистов) по работе с МГН.

П-ОС-ФЗ – перенос участка С-ФЗ в другое место.

У-ОРГ-СОПР – услуга – организация сопровождения представителя МГН специалистом оператора.

У-ОРГ-СОПР-ТРС – услуга – организация сопровождения представителя МГН в режиме телефонной или радиосвязи.

У-ОРГ-СОПР-ИНТ – услуга – организация сопровождения представителя МГН в режиме онлайн с использованием сети Интернет.

У-ОРГ-СОПР-СОБ – услуга – организация сопровождения представителя МГН с использованием собаки-поводыря.

У-ОРГ-ПОДВ-ТО – услуга – организация подвоза на транспорте Оператора.

У-ОРГ-ТЕФ-СУРД – услуга – организация для представителя МГН тифло-сурдоперевода специалистом оператора.

У-ОРГ-ТЕФ-СУРД-ИНТ – услуга – организация для представителя МГН тифло-сурдоперевода в режиме онлайн с использованием сети Интернет.

У-ПРЕД-ТСР – услуга – предоставление в пользование ТСР.

У-СП-ТС-ПРЕПОД – услуга – использование специальных технических средств для преподавания.

У-СП-ПМ – услуга – использование специальных учебных и дидактических материалов, учебных пособий.

У-СП-ПР-М-О – услуга – использование специальных программ и методов обучения.

У-СП-ПР-О – услуга – использование специального программного обеспечения.

У-СП-УСЛ-ПЗ – услуга – предоставление специальных условий для проверки знаний (экзамены, зачеты).

У-АДАПТ-САЙТ – услуга – использование адаптации сайта оператора.

У-ОРГ-МОУЗ – организация методов обслуживания установленных законодательством РФ.

У-ОРГ-АМО – организация альтернативных методов обслуживания и другие организационные мероприятия.

О-ТАКТ-П – оборудование – тактильное – тротуарная (напольная) плитка.

О-ТАКТ-МН-СХ – оборудование – тактильное – мнемосхемы (шрифт Брайля).

О-ВИЗ-СП-ЗН – оборудование – визуальное – специальные знаки.

О-ВИЗ-КР – оборудование – визуальное – контрастная разметка.

О-ВИЗ-СС – оборудование – визуальное – световые сигнализаторы.

О-ВИЗ-СБС – оборудование – визуальное – световая бегущая строка.

О-АУД-ТС – оборудование – аудиальное – тональный сигнализатор.

О-АУД-РС – оборудование – аудиальное – речевой сигнализатор.

О-СП-ПУ – оборудование – специальное оборудование – подъемные устройства.

О-СП-ОПАН – оборудование – специальное оборудование – пандусы (наклонные поверхности).

О-СП-ОРУИС – оборудование – специальное оборудование – радиоустройства индивидуального сопровождения.

О-СП-ОАЛБТ – оборудование – специальное оборудование – иное специально оборудование.

ОРГ-И – организация исследований для повышения качества обслуживания маломобильных групп населения.

ОС – обращение в суд.

НТСМ – не требуется специальных мероприятий.

«+» – обозначение наличия (соответствия).

«-» – обозначение отсутствия (несоответствия).

«х» – обозначение отсутствия необходимости учета показателя (категории).

«?» – неизвестно.

ЧС – чрезвычайная ситуация.

ПРИЛ. 1 – Приложение 1.

ПРИЛ. 2 – Приложение 2.

ПРИЛ. 3 – Приложение 3.

ПРИЛ. 4 – Приложение 4.

Содержание.

Введение.

1. Нормативно-правовая база.

2. ОСИ ЧОУ ВО «СКГИ»: общие сведения.

3. Целевое назначение здания, занимаемого ОСИ ЧОУ ВО «СКГИ». Характеристика деятельности оператора (операторов) ОСИ ЧОУ ВО «СКГИ».

4. С-ФЗ ОСИ ЧОУ ВО «СКГИ». Процент использования оператором (операторами) структурно-функциональных зон ОСИ ЧОУ ВО «СКГИ».

5. С-ФЗ ОСИ ЧОУ ВО «СКГИ»: состояние их доступности для МГН.

5.1. С-ФЗ «Пути от остановок пассажирского транспорта к зданию, занимаемому ОСИ ЧОУ ВО «СКГИ»».

5.1.1. С-ФЗ «Пути от остановок пассажирского транспорта к зданию, занимаемому ОСИ ЧОУ ВО «СКГИ»»: соответствие ее метрических параметров и состояния поверхностей нормам доступности для МГН.
Наличие адаптированного для МГН пассажирского транспорта на маршрутах, проходящих вблизи здания, занимаемого ОСИ ЧОУ ВО «СКГИ»: его соответствие нормам доступности для МГН.

5.1.2. С-ФЗ «Пути от остановок пассажирского транспорта к зданию, занимаемому ОСИ ЧОУ ВО «СКГИ»»: оборудование (средства адаптации, реабилитации), мероприятия, обеспечивающие доступность для МГН здания, занимаемого ОСИ ЧОУ ВО «СКГИ».

5.1.3. С-ФЗ «Пути от остановок пассажирского транспорта к зданию, занимаемому ОСИ ЧОУ ВО «СКГИ»»: услуга (услуги), оказываемые на ней оператором (операторами) ОСИ ЧОУ ВО «СКГИ» для МГН.

5.1.4. С-ФЗ «Пути от остановок пассажирского транспорта к зданию, занимаемому ОСИ ЧОУ ВО «СКГИ»»: оборудование (средства адаптации, реабилитации), мероприятия, обеспечивающее эвакуацию МГН при возникновении ЧС.

5.1.5. С-ФЗ «Пути от остановок пассажирского транспорта к зданию, занимаемому ОСИ ЧОУ ВО «СКГИ»»: состояние ее доступности для граждан, принадлежащих к категории «МГН».

5.2. С-ФЗ «Территории, прилегающие к зданию, занимаемому ОСИ ЧОУ ВО «СКГИ»».

5.2.1. С-ФЗ «Территории, прилегающие к зданию, занимаемому ОСИ ЧОУ ВО «СКГИ»»: соответствие ее метрических параметров и состояния поверхностей нормам доступности для МГН.

5.2.2. С-ФЗ «Территории, прилегающие к зданию, занимаемому ОСИ ЧОУ ВО «СКГИ»»: оборудование (средства адаптации, реабилитации), мероприятия, обеспечивающие доступность для МГН здания, занимаемого ОСИ ЧОУ ВО «СКГИ».

5.2.3. С-ФЗ «Территории, прилегающие к зданию, занимаемому ОСИ ЧОУ ВО «СКГИ»»: услуга (услуги), оказываемые на ней оператором (операторами) ОСИ ЧОУ ВО «СКГИ» для МГН.

- 5.2.4. С-ФЗ «Территории, прилегающие к зданию, занимаемому ОСИ ЧОУ ВО «СКГИ»»: оборудование (средства адаптации, реабилитации), мероприятия, обеспечивающее эвакуацию МГН при возникновении ЧС.
- 5.2.5. С-ФЗ «Территории, прилегающие к зданию, занимаемому ОСИ ЧОУ ВО «СКГИ»»: состояние ее доступности для граждан, принадлежащих к категории «МГН».
- 5.3. С-ФЗ «Вход (входы) в здание, занимаемое ОСИ ЧОУ ВО «СКГИ»».
- 5.3.1. С-ФЗ «Вход (входы) в здание, занимаемое ОСИ ЧОУ ВО «СКГИ»»: соответствие ее метрических параметров и состояния поверхностей нормам доступности для МГН.
- 5.3.2. С-ФЗ «Вход (входы) в здание, занимаемое ОСИ ЧОУ ВО «СКГИ»»: оборудование (средства адаптации, реабилитации), мероприятия, обеспечивающие доступность для МГН здания, занимаемого ОСИ ЧОУ ВО «СКГИ».
- 5.3.3. С-ФЗ «Вход (входы) в здание, занимаемое ОСИ ЧОУ ВО «СКГИ»»: услуга (услуги), оказываемые на ней оператором (операторами) ОСИ ЧОУ ВО «СКГИ» для МГН.
- 5.3.4. С-ФЗ «Вход (входы) в здание, занимаемое ОСИ ЧОУ ВО «СКГИ»»: оборудование (средства адаптации, реабилитации), мероприятия, обеспечивающее эвакуацию МГН при возникновении ЧС.
- 5.3.5. С-ФЗ «Вход (входы) в здание, занимаемое ОСИ ЧОУ ВО «СКГИ»»: состояние ее доступности для граждан, принадлежащих к категории «МГН».
- 5.4. С-ФЗ «Первый этаж здания, занимаемого ОСИ ЧОУ ВО «СКГИ»».
- 5.4.1. С-ФЗ «Первый этаж здания, занимаемого ОСИ ЧОУ ВО «СКГИ»»: соответствие ее метрических параметров и состояния поверхностей нормам доступности для МГН.
- 5.4.2. С-ФЗ «Первый этаж здания, занимаемого ОСИ ЧОУ ВО «СКГИ»»: оборудование (средства адаптации, реабилитации), мероприятия, обеспечивающие доступность для МГН здания, занимаемого ОСИ ЧОУ ВО «СКГИ».
- 5.4.3. С-ФЗ «Первый этаж здания, занимаемого ОСИ ЧОУ ВО «СКГИ»»: услуга (услуги), оказываемые на ней оператором (операторами) ОСИ ЧОУ ВО «СКГИ» для МГН.
- 5.4.4. С-ФЗ «Первый этаж здания, занимаемого ОСИ ЧОУ ВО «СКГИ»»: оборудование (средства адаптации, реабилитации), мероприятия, обеспечивающее эвакуацию МГН при возникновении ЧС.
- 5.4.5. С-ФЗ «Первый этаж здания, занимаемого ОСИ ЧОУ ВО «СКГИ»»: состояние ее доступности для граждан, принадлежащих к категории «МГН».
- 5.5. С-ФЗ «Второй этаж здания, занимаемого ОСИ ЧОУ ВО «СКГИ»».
- 5.5.1. С-ФЗ «Второй этаж здания, занимаемого ОСИ ЧОУ ВО «СКГИ»»: соответствие ее метрических параметров и состояния поверхностей нормам доступности для МГН.
- 5.5.2. С-ФЗ «Второй этаж здания, занимаемого ОСИ ЧОУ ВО «СКГИ»»: оборудование (средства адаптации, реабилитации), мероприятия,

обеспечивающие доступность для МГН здания, занимаемого ОСИ ЧОУ ВО «СКГИ».

5.5.3. С-ФЗ «Второй этаж здания, занимаемого ОСИ ЧОУ ВО «СКГИ»»: услуга (услуги), оказываемые на ней оператором (операторами) ОСИ ЧОУ ВО «СКГИ» для МГН.

5.5.4. С-ФЗ «Второй этаж здания, занимаемого ОСИ ЧОУ ВО «СКГИ»»: оборудование (средства адаптации, реабилитации), мероприятия, обеспечивающее эвакуацию МГН при возникновении ЧС.

5.5.5. С-ФЗ «Второй этаж здания, занимаемого ОСИ ЧОУ ВО «СКГИ»»: состояние ее доступности для граждан, принадлежащих к категории «МГН».

5.6. С-ФЗ «Третий этаж здания, занимаемого ОСИ ЧОУ ВО «СКГИ»».

5.6.1. С-ФЗ «Третий этаж здания, занимаемого ОСИ ЧОУ ВО «СКГИ»»: соответствие ее метрических параметров и состояния поверхностей нормам доступности для МГН.

5.6.2. С-ФЗ «Третий этаж здания, занимаемого ОСИ ЧОУ ВО «СКГИ»»: оборудование (средства адаптации, реабилитации), мероприятия, обеспечивающие доступность для МГН здания, занимаемого ОСИ ЧОУ ВО «СКГИ».

5.6.3. С-ФЗ «Третий этаж здания, занимаемого ОСИ ЧОУ ВО «СКГИ»»: услуга (услуги), оказываемые на ней оператором (операторами) ОСИ ЧОУ ВО «СКГИ» для МГН.

5.6.4. С-ФЗ «Третий этаж здания, занимаемого ОСИ ЧОУ ВО «СКГИ»»: оборудование (средства адаптации, реабилитации), мероприятия, обеспечивающее эвакуацию МГН при возникновении ЧС.

5.6.5. С-ФЗ «Третий этаж здания, занимаемого ОСИ ЧОУ ВО «СКГИ»»: состояние ее доступности для граждан, принадлежащих к категории «МГН».

6. Итоговое заключение о состоянии доступности для МГН ОСИ ЧОУ ВО «СКГИ».

7. Проект управленческих решений для обеспечения доступности для МГН ОСИ ЧОУ ВО «СКГИ».

8. Особые отметки.

9. Приложения.

9.1. Приложение 1. Фото к ПД ОСИ ЧОУ ВО «СКГИ».

9.2. Приложение 2. Копия Свидетельства о государственной регистрации права собственности 26-А3 478435 от 25.07.2011 года «Нежилого помещения», расположенного по адресу: Ставропольский край, город Ставрополь, улица Лермонтова, дом 312 А

9.3. Приложение 3. ОСИ ЧОУ ВО «СКГИ» на участке карты города Ставрополя.

9.4. Приложение 4. Копии Технического паспорта здания, занимаемого ОСИ ЧОУ ВО «СКГИ».

Введение.

Ратификация Россией Конвенции Организации Объединенных Наций «О правах инвалидов», внесенные в связи с этим существенные поправки в ряд законодательных актов, утверждение Государственной программы «Доступная среда» на 2011 – 2020 годы, изменения, внесенные в законодательные акты Российской Федерации, касающиеся обеспечения качества услуг для инвалидов и других маломобильных групп населения (а к ним относятся: инвалиды всех нозологий, пожилые граждане, граждане с малолетними детьми, малолетние дети, граждане, временно потерявшие мобильность по причине переживаемых ими в данный момент заболеваний) позволили систематизировать усилия по улучшению качества жизни инвалидов и других представителей маломобильных групп населения, а также включить в работу по созданию доступной среды на объектах социальной, транспортной и инженерной инфраструктур общественные организации, целями и задачами которых являются защита прав и интересов маломобильных граждан. Этот шаг позволил сделать общественный контроль соблюдения норм доступности объектов социальной, транспортной и инженерной инфраструктур и услуг, оказываемых на них более действенным и эффективным, а самим общественным организациям развивать паспортизацию, как направление деятельности; готовить специалистов и экспертов в области обеспечения доступности объектов и услуг для инвалидов и других маломобильных граждан.

Одной из таких организаций является Ставропольская региональная общественная организация по защите прав и интересов инвалидов, маломобильных групп населения «Доступность», сокращенно – СРОО «ДОСТУПНОСТЬ».

СРОО «ДОСТУПНОСТЬ» – общественная организация основными целями которой, согласно п.п. 2.1. Устава, являются:

- защита прав и интересов инвалидов, маломобильных и иных групп населения;
 - достижение инвалидами, маломобильными и иными группами населения равных прав и возможностей участия во всех сферах жизни общества, включая возможность свободного доступа к объектам социальной, транспортной, инженерной инфраструктур;
 - интеграция инвалидов, маломобильных и иных групп населения в жизнь общества;
 - защита прав и интересов инвалидов, маломобильных и иных групп населения, а также членов Организации;
- мониторинг мест общественного пользования, государственных, общественных и коммерческих зданий, сооружений и иных объектов на предмет доступности для инвалидов, маломобильных и иных групп населения.
- иные цели, закрепленные в Планах работы Организации, решениях Общего Собрания членов Организации, Совета Организации и исполнительных органов Организации.

Основными задачами СРОО «ДОСТУПНОСТЬ», согласно п.п. 2.2. Устава являются:

- постоянное взаимодействие с органами законодательной, представительной и исполнительной власти на территории Ставропольского края в осуществлении целей, закрепленных в Уставе Организации;
- участие в формировании положений нормативных актов, связанных с защитой интересов инвалидов, маломобильных и иных групп населения на территории Ставропольского края;
- содействие формированию позитивного отношения общества к инвалидам, маломобильным и иным группам населения;
- содействие формированию на территории Ставропольского края социально-ориентированной экономики и участие в выработке эффективных механизмов социальной защиты инвалидов, маломобильных и иных групп населения;
- содействие формированию на территории Ставропольского края позитивного отношения общества к инвалидам, маломобильным и иным группам населения;
- информирование общества о состоянии доступности объектов социальной, транспортной, инженерной инфраструктур для инвалидов, маломобильных и иных групп населения;
- развитие межрегиональных, международных контактов соответствующих целям и задачам Организации;
- иные задачи, закрепленные в Планах работы Организации, решениях Общего Собрания членов Организации, Совета Организации и исполнительных органов Организации.

СРОО «ДОСТУПНОСТЬ» – организация, объединяющая в своих рядах специалистов в областях деятельности и прикладных дисциплин, которые непосредственно связаны с возможностью профессиональной защиты прав и интересов инвалидов, маломобильных групп населения (проектировка зданий, сооружений и элементов доступности для маломобильных групп населения на объектах социальной, транспортной и инженерной инфраструктур, строительства, науки, образования, юриспруденции, социальной работы и т.д.). Специалисты СРОО «ДОСТУПНОСТЬ» получили образование в высших и средних специальных учебных заведениях, имеют научные степени, прошли обучение по специальным программам по экспертизе объектов социальной, транспортной и инженерной инфраструктур на предмет

доступности для инвалидов и маломобильных групп населения на образовательных площадках Центрального правления «Всероссийского общества инвалидов» и Министерства труда и социальной защиты Российской Федерации. В структуре СРОО «ДОСТУПНОСТЬ» функционирует Экспертный совет, разработана методика паспортизации, на основе которой проводится детальное обследование объектов и услуг на предмет доступности для инвалидов и других маломобильных граждан.

Настоящий Паспорт доступности объекта социальной инфраструктуры «Частное образовательное учреждение высшего образования «Северо-Кавказский гуманитарный институт» изготовлен СРОО «ДОСТУПНОСТЬ» по заказу Частного образовательного учреждения высшего образования «Северо-Кавказский гуманитарный институт» в рамках совместной работы над образовательной программой, и в соответствии с Соглашением о сотрудничестве и взаимодействии от 10.01.2017 года. Объект социальной инфраструктуры «Частное образовательное учреждение высшего образования «Северо-Кавказский гуманитарный институт» не удалось паспортизировать в полном объеме ввиду недопуска рабочей группы СРОО «ДОСТУПНОСТЬ» со стороны одного из операторов объекта (а именно – торговой организации, осуществляющей деятельность на 1 (первом) этаже здания, занимаемого объектом социальной инфраструктуры «Частное образовательное учреждение высшего образования «Северо-Кавказский гуманитарный институт») на территорию, где осуществляется хозяйственная деятельность, оказываются услуги.

1. Нормативно-правовая база.

Паспорт доступности объекта социальной инфраструктуры «Частное образовательное учреждение высшего образования «Северо-Кавказский гуманитарный институт», расположенного в «Нежилом помещении» А (Свидетельство о государственной регистрации права собственности 26-А3 478435 от 25.07.2011 года) по адресу: Ставропольский край, город Ставрополь, улица Лермонтова, дом 312 А подготовлен с использованием следующей нормативно-правовой базы:

1. Конституция Российской Федерации (с учетом поправок, внесенных Законами Российской Федерации о поправках к Конституции Российской Федерации от 30.12.2008 N 6-ФКЗ и от 30.12.2008 N 7-ФКЗ)
2. Конвенция Организации Объединенных Наций «О правах инвалидов» (принята Резолюцией 61/106 Генеральной Ассамблеи Организации Объединенных Наций от 13.12.2006 г.).
3. «Стандартные правила обеспечения равных возможностей для инвалидов» (приняты Резолюцией 48/96 Генеральной Ассамблеи Организации Объединенных Наций 20.12.1993 г.).
4. «Всемирная программа действий в отношении инвалидов» (принята Резолюцией 37/52 Генеральной Ассамблеи Организации Объединенных Наций 03.12.1982 г.).
5. Градостроительный кодекс Российской Федерации от 29.12.2004 г. №190-ФЗ (ред. от 13.07.2015).
6. Жилищный кодекс Российской Федерации от 29.12.2004 г. №188-ФЗ (ред. от 31.01.2016).
7. Кодекс Российской Федерации об административных правонарушениях от 30.12.2001 г. №195-ФЗ (ред. от 28.12.2016 г.) (с изм. И доп., вступ. В силу с 29.01.2017 г.).
8. Уголовно-исполнительный кодекс Российской Федерации от 08.01.1997 г. №1-ФЗ (ред. от 28.11.2015 г., с изм. От 15.11.2016 г.).
9. Федеральный закон от 01.12.2014 г. №419-ФЗ «О внесении изменений в отдельные законодательные акты Российской Федерации по вопросам социальной защиты инвалидов в связи с ратификацией Конвенции о правах инвалидов».
10. Федеральный Закон от 03.05.2012 г. № 46-ФЗ «О ратификации конвенции о правах инвалидов».
11. Федеральный закон от 08.11.2007 г. №259-ФЗ «Устав автомобильного транспорта и городского наземного электрического транспорта».
12. Федеральный закон от 21.11.2011 г. №323-ФЗ «Об основах охраны здоровья граждан в Российской Федерации».
13. Федеральный закон от 27.07.2010 г. №210-ФЗ «Об организации предоставления государственных и муниципальных услуг».
14. Федеральный закон от 28.12.2013 г. №442-ФЗ (ред. от 21.07.2014) «Об основах социального обслуживания граждан в Российской Федерации».
15. Федеральный закон от 29.12.2012 г. №273-ФЗ «Об образовании в Российской Федерации».
16. Федеральный закон от 30.12.2009 г. №384-ФЗ «Технический регламент о безопасности зданий и сооружений».
17. Федеральный закон от 24.11.1995 г. №181-ФЗ «О социальной защите инвалидов в Российской Федерации».
18. Закон Российской Федерации от 07.02.1992 г. №2300-1 «О защите прав потребителей».
19. Межгосударственный стандарт – ГОСТ Р 50956-96 (ГОСТ 30795-2001) «Вагоны пассажирские локомотивной тяги магистральных железных дорог колеи 1520 мм. Технические требования для перевозки инвалидов».
20. Национальный стандарт Российской Федерации – ГОСТ Р 21.1101-2013 «Основные требования к проектной рабочей документации».
21. Национальный стандарт Российской Федерации – ГОСТ Р 51079-2006 (ИСО 9999:2002) «Технические средства реабилитации людей с ограничениями жизнедеятельности. Классификация».
22. Национальный стандарт Российской Федерации – ГОСТ Р 51131-2003 «Средства отображения знаковые для инвалидов. Технические требования».
23. Национальный стандарт Российской Федерации – ГОСТ Р 51631-2008 (ЕН 81-70:2003) «Лифты пассажирские. Технические требования доступности, включая доступность для инвалидов и других маломобильных групп населения».
24. Национальный стандарт Российской Федерации – ГОСТ Р 51632-2000 «Технические средства реабилитации людей с ограничениями жизнедеятельности. Общие Технические требования и методы испытания».
25. Национальный стандарт Российской Федерации – ГОСТ Р 52143-2003 «Социальное обслуживание населения. Основные виды социальных услуг» (утв. Постановлением Госстандарта РФ от 24.11.2003 №327-ст).
26. Национальный стандарт Российской Федерации – ГОСТ Р 52495-2005 «Социальное обслуживание населения. Термины и определения» (утв. Приказом Ростехрегулирования от 30.12.2005 N 532-ст) (ред. от 17.10.2013).

27. Национальный стандарт Российской Федерации – ГОСТ Р 52880-2007 «Социальное обслуживание населения. Типы учреждений социального обслуживания граждан пожилого возраста и инвалидов».
28. Национальный стандарт Российской Федерации – ГОСТ Р 52882-2007 «Социальное обслуживание населения. Специальное техническое оснащение учреждений социального обслуживания».
29. Национальный стандарт Российской Федерации – ГОСТ Р 52884-2007 «Социальное обслуживание населения. Порядок и условия предоставления социальных услуг гражданам пожилого возраста и инвалидам».
30. Национальный стандарт Российской Федерации – ГОСТ Р 53059-2008 «Социальное обслуживание населения. Социальные услуги инвалидам».
31. Государственный стандарт Российской Федерации – ГОСТ Р 50602-93 «Кресла-коляски. Максимальные габаритные размеры».
32. Государственный стандарт Российской Федерации – ГОСТ Р 51261-99 «Устройства опорные, стационарные, реабилитационные. Типы, технические требования».
33. Государственный стандарт Российской Федерации – ГОСТ Р 51264-99 «Средства связи, информатики и сигнализации реабилитационные электронные. Общие технические условия».
34. Государственный стандарт Российской Федерации – ГОСТ Р 51671-2000 «Средства связи и информации технические общего пользования, доступные для инвалидов. Классификация. Требования доступности и безопасности».
35. Свод правил по проектированию и строительству – СП 35-101-2001 «Проектирование зданий и сооружений с учетом доступности для маломобильных групп населения. Общие положения».
36. Свод правил по проектированию и строительству – СП 35-104-2001 «Здания и помещения с местами труда для инвалидов».
37. Свод правил СП 140.13330.2012 «Городская среда. Правила проектирования для маломобильных групп населения».
38. Свод правил – СП 59.13330.2012 «Доступность зданий и сооружений для маломобильных групп населения».
39. Строительные нормы и правила Российской Федерации – СНиП 35-01-2001 «Доступность зданий и сооружений для маломобильных групп населения».
40. Руководящий документ системы – РДС 35-201-99 «Порядок реализации требований доступности для инвалидов к объектам социальной инфраструктуры (взамен РДС 35-201-98)».
41. Постановление Правительства Российской Федерации от 01.12.2015 г. №1297 «Об утверждении государственной программы Российской Федерации «Доступная среда» на 2011 – 2020 годы».
42. Постановление Правительства Российской Федерации от 16.02.2008 г. №87 (ред. от 26.03.2014 г.) «О составе разделов проектной документации и требованиях к их содержанию».
43. Распоряжение ОАО «РЖД» от 15.07.2016 №1427р «Об утверждении Методики оценки доступности для пассажиров из числа инвалидов объектов пассажирской инфраструктуры, вагонов, пассажирских поездов и предоставляемых услуг».
44. Распоряжение Правительства Российской Федерации от 21.07.2010 г. №1047-р (ред. от 26.03.2014 г.) «Перечень Национальных стандартов и сводов правил (частей таких стандартов и сводов правил), в результате применения которых на обязательной основе обеспечивается соблюдения требований Федерального Закона «Технический регламент о безопасности зданий и сооружений»».
45. Приказ Министерства образования и науки Российской Федерации от 01.07.2013 г. №499 «Об утверждении Порядка организации и осуществления образовательной деятельности по дополнительным профессиональным программам» (с изменениями и дополнениями).
46. Приказ Министерства труда и социальной защиты Российской Федерации от 29.12.2014 г. №1200н «О внесении изменений в классификацию технических средств реабилитации (изделий) в рамках федерального перечня реабилитационных мероприятий, технических средств реабилитации и услуг, предоставляемых инвалиду, утвержденного распоряжением Правительства Российской Федерации от 30 декабря 2005 г. №2347-р».
47. Приказ Министерства труда и социальной защиты Российской Федерации от 25.12.2012 г. №627 «Об утверждении методики, позволяющей объективизировать и систематизировать доступность объектов и услуг в приоритетных сферах жизнедеятельности для инвалидов и других маломобильных групп населения, с возможностью учета региональной специфики» (вместе с «ГОСТ Р 51079-2006 (ИСО 9999:2002) Группа Р20. Национальный стандарт Российской Федерации. Технические средства реабилитации людей с ограничениями жизнедеятельности (ОКС 11.180 ОКП 94 0100) (извлечения)»).
48. Приказ Министерства труда и социальной защиты Российской Федерации от 30.07.2015 г. №527н «Об утверждении порядка обеспечения условий доступности для инвалидов объектов и предоставляемых услуг в сфере труда, занятости и социальной защиты населения, а также оказания им при этом необходимой помощи».

2. ОСИ ЧОУ ВО «СКГИ»: общие сведения.

№ п/п	Параметры об объекте	Характеристика параметра объекта
1.	2.	3.
1.	Наименование объекта	ОСИ ЧОУ ВО «СКГИ»
2.	Статус объекта	«Нежилое помещение» (Свидетельство о государственной регистрации права собственности 26-АЗ 478435 от 25.07.2011 года)
3.	Адрес объекта	Ставропольский край, город Ставрополь, улица Лермонтова, дом 312 А
4.	Сведения о размещении объекта:	
	Размещение (положение) объекта	Отдельно стоящее здание (ПРИЛ. 1, 2, 3, 4)
	Этажность объекта	4 (четыре) тажа
	Общая площадь объекта	1734,30 (одна тысяча семьсот тридцать четыре целых, тридцать сотых) м ²
	Площадь прилегающего к объекту земельного участка (с парковкой для автотранспорта)	≈ 400 (четыреста) м ²
5.	Год постройки	2008 год
6.	Даты предстоящих плановых ремонтных работ:	
	Текущего	2018 год
	Капитального	2038 год
7.	Название (Фамилия, Имя, Отчество) собственника объекта	Багдасарян Рудик Гургенович (Свидетельство о государственной регистрации права собственности 26-АЗ 478435 от 25.07.2011 года)
8.	Адрес регистрации собственника объекта	Ставропольский край, город Ставрополь, улица Лермонтова, дом 312 А
9.	Название (Фамилия, Имя, Отчество) оператора (операторов) объекта	А) ЧОУ ВО «СКГИ» (ректор Саруханян А.Р.); Б) «Торговое учреждение» (название и Фамилия, Имя, Отчество установить не удалось ввиду запрета на паспортизацию со стороны данного оператора объекта)
10.	Адрес регистрации оператора (операторов) объекта	Ставропольский край, город Ставрополь, улица Лермонтова, дом 312 А

3. Целевое назначение здания, занимаемого ОСИ ЧОУ ВО «СКГИ».
Характеристика деятельности оператора (операторов) ОСИ ЧОУ ВО «СКГИ».

Целевое назначение ОСИ ЧОУ ВО «СКГИ» согласно Свидетельства о государственной регистрации права собственности 26-АЗ 478435 от 25.07.2011 года – *«Нежилое помещение».*

На территории ОСИ ЧОУ ВО «СКГИ» осуществляют деятельность 2 (два) оператора объекта.

№ п/п	Название оператора ОСИ ЧОУ ВО «СКГИ»	Характеристика деятельности оператора (операторов) ОСИ ЧОУ ВО «СКГИ»
1.	ЧОУ ВО «СКГИ»	Образовательная деятельность.
2.	Торговое учреждение	Коммерческая деятельность, предположительно – торговля непродуктовой группой товаров (точные характеристики выяснить не удалось)

4. Структурно-функциональные зоны ОСИ ЧОУ ВО «СКГИ».
Процент использования оператором (операторами) структурно-функциональных зон ОСИ ЧОУ ВО «СКГИ».

№ п/п	Название С-ФЗ ОСИ ЧОУ ВО «СКГИ» участки (элементы) С-ФЗ	Площадь С-ФЗ (≈м ²)	Использование Оператором – ЧОУ ВО «СКГИ» С-ФЗ ОСИ ЧОУ ВО «СКГИ» (≈%)	Использование Оператором – «Торговое учреждение» структурно- функциональных зон ОСИ ЧОУ ВО «СКГИ» (≈%)	Ссылки на Приложения		
					Приложение 1	Приложение 3	Приложение 4
1.	2.	3.	4.	5.	6.	7.	8.
1.	Пути от остановок пассажирского транспорта к зданию, занимаемому ОСИ ЧОУ ВО «СКГИ»:	900	100	100			
	*на четной стороне ул. Лермонтова:	250	100	100	Ф-21, Ф-22	РИС. 2, РИС. 3	x
	**остановка общественного пассажирского автотранспорта с выходами на тротуар	50	100	100	Ф-21,	РИС. 2, РИС. 3	x
	**тротуар по ул. Лермонтова до проезжей части на пересечении ул. Лермонтова и ул. Краснофлотской	70	100	100	Ф-21,	РИС. 2, РИС. 3	x
	**регулируемый переход через проезжую часть ул. Краснофлотской	30	100	100	Ф-21	РИС. 2, РИС. 3	x
	**тротуар по ул. Лермонтова от регулируемого перехода через проезжую часть ул. Краснофлотской до пересечения ул. Лермонтова и ул. Краснофлотской	30	100	100	Ф-21	РИС. 2, РИС. 3	x

	**тротуар по ул. Лермонтова от пересечения ул. Лермонтова и ул. Краснофлотской до здания, занимаемого ОСИ ЧОУ ВО «СКГИ»	70	100	100	Ф-22	РИС. 2, РИС. 3	х
	*на нечетной стороне ул. Лермонтова:	450	100	100	Ф-1 – 20	РИС. 2, РИС. 3	х
	**остановка общественного пассажирского автотранспорта с выходами на тротуар	90	100	100	Ф-1 – 9	РИС. 2, РИС. 3	х
	**тротуар по ул. Лермонтова до пересечения ул. Лермонтова и ул. Краснофлотской	60	100	100	Ф-10	РИС. 2, РИС. 3	х
	**тротуар по ул. Краснофлотской по ул. Краснофлотской до перекрестка проезжей части ул. Краснофлотской и ул. Лермонтова	90	100	100	Ф-10, Ф-11	РИС. 2, РИС. 3	х
	**регулируемый перекресток ул. ул. Краснофлотской и ул. Лермонтова:		100	100	Ф-11 – 20	РИС. 2, РИС. 3	х
	***проход по проезжей части от нечетной стороны ул. Лермонтова до «островка безопасности» пешеходов	40	100	100	Ф-14 – 16	РИС. 2, РИС. 3	х
	***«островок безопасности» пешеходов	10	100	100	Ф-13, Ф-16, Ф-18	РИС. 2, РИС. 3	х
	***проход по проезжей части от «островка безопасности» пешеходов до начала тротуара по четной стороне ул. Лермонтова	40	100	100	Ф-18 – 20	РИС. 2, РИС. 3	х
	**тротуар по ул. Краснофлотской от начала тротуара по четной стороне ул. Лермонтова до поворота тротуара по ул. Лермонтова к зданию, занимаемому ОСИ ЧОУ ВО «СКГИ»	70	100	100	Ф-20	РИС. 2, РИС. 3	х
2.	Территории, прилегающие к зданию, занимаемому ОСИ ЧОУ ВО «СКГИ»:	600	80	80	Ф-23 – 26	РИС. 2, РИС. 3	х
	*парковка для автотранспорта	400	100	100	Ф-25, Ф-26	РИС. 2, РИС. 3	х
	*территории окружающие ОСИ ЧОУ ВО «СКГИ» по периметру	200	1	1	Ф-23, Ф-24	РИС. 2, РИС. 3	х
3.	Вход (входы) в здание, занимаемое ОСИ ЧОУ ВО «СКГИ» с улицы:	20	50	50	Ф-27 – 33	х	х
	*лестничный подъем 1 до первой площадки разворота	2	100	100	Ф-28 – 30	х	х
	*площадка разворота	4	100	100	Ф-28 – 30	х	х
	*лестничный подъем 2 до крыльца 1	3	100	0	Ф-30 – 32	х	х
	*лестничный подъем 2 до крыльца 2	3	0	100	х	х	х
	*крыльцо 1 на входе в левое крыло здания	4	100	0	Ф-32, Ф-33	х	х
	*крыльцо 2 на входе в правое крыло здания	4	0	100	х	х	х
4.	Первый этаж здания, занимаемого ОСИ ЧОУ ВО «СКГИ»:	406,9	15	85	Ф-32 – 39	х	РИС. 11, РИС. 12
	*дверной проем в холл (2) (ПРИЛ. 4)	-	100	0	Ф-32 – 38	х	РИС. 11, РИС. 12
	*холл (2) перед лестничным подъемом на 2	52,7	100	0	Ф-37 – 39	х	РИС. 11, РИС. 12

	(второй) этаж (ПРИЛ. 4)						
	*дверной проем в холл (1) (ПРИЛ. 4)	-	0	100	х	х	РИС. 11, РИС. 12
	*холл (1) и помещения (3,4,5,6) (ПРИЛ. 4)	354,2	0	100	х	х	РИС. 11, РИС. 12
5.	Второй этаж здания, занимаемого ОСИ ЧОУ ВО «СКГИ»	467,4	100	0	Ф-39 – 73	х	РИС. 13, РИС. 14
	*коридор-лестница (7) (ПРИЛ. 4)	44,4	100	0	Ф-43 – 45, Ф-73	х	РИС. 13, РИС. 14
	**лестница с первого на второй этаж (ПРИЛ. 1, Ф-39 – 43, Ф-45)				Ф-39 – 43	х	РИС. 13, РИС. 14
	*кабинет (8) (ПРИЛ. 4)	27	100	0	Ф-54 – 60	х	РИС. 13, РИС. 14
	*кабинет (9) (ПРИЛ. 4)	31,2	100	0	х	х	РИС. 13, РИС. 14
	*кабинет (10) (ПРИЛ. 4)	37,3	100	0	х	х	РИС. 13, РИС. 14
	*кабинет (11) (ПРИЛ. 4)	29,9	100	0	х	х	РИС. 13, РИС. 14
	*коридор (12) (ПРИЛ. 4)	18,9	100	0	Ф-51 – 53	х	РИС. 13, РИС. 14
	*кабинет (13) (ПРИЛ. 4)	21,5	100	0	х	х	РИС. 13, РИС. 14
	*кабинет (14) (ПРИЛ. 4)	18	100	0	х	х	РИС. 13, РИС. 14
	*кабинет (15) (ПРИЛ. 4)	16	100	0	х	х	РИС. 13, РИС. 14
	*туалет (16) (ПРИЛ. 4)	2,8	100	0	Ф-61 – 65, Ф-71	х	РИС. 13, РИС. 14
	*туалет (17) (ПРИЛ. 4)	3,2	100	0	Ф-66 – 70	х	РИС. 13, РИС. 14
	*кабинет (18) (ПРИЛ. 4)	33,2	100	0	х	х	РИС. 13, РИС. 14
	*кабинет (19) (ПРИЛ. 4)	56,2	100	0	х	х	РИС. 13, РИС. 14
	*кабинет (20) (ПРИЛ. 4)	28,1	100	0	х	х	РИС. 13, РИС. 14
	*кабинет (21) (ПРИЛ. 4)	36,8	100	0	х	х	РИС. 13, РИС. 14
	*кабинет (22) (ПРИЛ. 4)	19,8	100	0	х	х	РИС. 13, РИС. 14
	*коридор (23) (ПРИЛ. 4)	17,7	100	0	Ф-46 – 50	х	РИС. 13, РИС. 14
	*кабинет (24) (ПРИЛ. 4)	25,4	100	0	х	х	РИС. 13, РИС. 14
	*дверные проемы в кабинеты, коридоры и санитарно-гигиенические помещения второго этажа имеют идентичные размеры (ПРИЛ. 4)	-	100	0	Ф-44 – 48, Ф-52, Ф-54, Ф-61, Ф-70, Ф-71	х	РИС. 13, РИС. 14
6.	Третий этаж здания, занимаемого ОСИ ЧОУ ВО «СКГИ»:	472,7	0	0	Ф-73 – 100	х	РИС. 15, РИС. 16
	*коридор-лестница (25) (ПРИЛ. 4)	23,9	0	0	Ф-75, Ф-91	х	РИС. 15, РИС. 16
	**лестница со второго на третий этаж (ПРИЛ. 1, Ф-73, Ф-74)				Ф-73, Ф-74		РИС. 15, РИС. 16
	*коридор (26) (ПРИЛ. 4)	12,2	0	0	Ф-75, Ф-76	х	РИС. 15, РИС. 16
	*кабинет (27) (ПРИЛ. 4)	8,6	0	0	Ф-90	х	РИС. 15, РИС. 16
	*холл (28) (ПРИЛ. 4)	182,7	0	0	Ф-85 – 89	х	РИС. 15, РИС. 16
	*кабинет (29) (ПРИЛ. 4)	14,1	0	0	Ф-76, Ф-77	х	РИС. 15, РИС. 16
	*душевая (30) (ПРИЛ. 4)	21,1	0	0	Ф-78, Ф-79	х	РИС. 15, РИС. 16
	*туалет (31) (ПРИЛ. 4)	1,9	0	0	Ф-80 – 84	х	РИС. 15, РИС. 16
	*душевая (32) (ПРИЛ. 4)	2,1	0	0	х	х	РИС. 15, РИС. 16
	*туалет (33) (ПРИЛ. 4)	2,2	0	0	х	х	РИС. 15, РИС. 16
	*коридор (34) (ПРИЛ. 4)	9,8	0	0	Ф-91 – 93	х	РИС. 15, РИС. 16
	*кабинет (35) (ПРИЛ. 4)	17,7	0	0	х	х	РИС. 15, РИС. 16
	*холл (36) (ПРИЛ. 4)	78,90	0	0	Ф-91	х	РИС. 15, РИС. 16

	*холл (37) (ПРИЛ. 4)	116,5	0	0	Ф-92 – 99	х	РИС. 15, РИС. 16
	*дверные проемы в холл (28), холл (36) имеют идентичные размеры (ПРИЛ. 4)	-	0	0	Ф-85 – 89	х	РИС. 15, РИС. 16
	*дверные проемы в туалет (31), туалет (33), душевую (30), душевую (32) имеют идентичные размеры (ПРИЛ. 4)	-	0	0	Ф-77 – 81	х	РИС. 15, РИС. 16
	*дверные проемы в кабинет (27), кабинет (29) этажа имеют идентичные размеры (ПРИЛ. 4)	-	0	0	Ф-90	х	РИС. 15, РИС. 16
	*дверные проемы в холл (37) (ПРИЛ. 4)	-	0	0	Ф-92, Ф-93, Ф-98	х	РИС. 15, РИС. 16

Комментарии.

Третий этаж здания ОСИ ЧОУ ВО «СКГИ» был подвержен перепланировке. Конфигурация холла (37) (ПРИЛ. 4) была изменена: возникло хозяйственное помещение ($\approx 30 \text{ м}^2$) с входом вблизи от входа в холл (37) (ПРИЛ. 1, Ф-93, Ф-96 – 98)

Все участки С-ФЗ по ПРИЛ. 1, где не производилась фотосъемка ввиду схожести участков С-ФЗ, или отсутствия возможности провести таковую ввиду технических причин, или невозможности проникнуть в С-ФЗ – отмечены значком «х».

Все участки С-ФЗ по ПРИЛ. 3, отсутствующие в ПРИЛ. 3 – отмечены значком «х».

Все участки С-ФЗ по ПРИЛ. 4, отсутствующие в ПРИЛ. 4 – отмечены значком «х».

5. С-ФЗ ОСИ ЧОУ ВО «СКГИ»: состояние их доступности для МГН.

5.1. С-ФЗ «Пути от остановок пассажирского транспорта к зданию, занимаемому ОСИ ЧОУ ВО «СКГИ»».

5.1.1. С-ФЗ «Пути от остановок пассажирского транспорта к зданию, занимаемому ОСИ ЧОУ ВО «СКГИ»»: соответствие ее метрических параметров нормам доступности для МГН и состояние поверхностей.

Наличие адаптированного для МГН пассажирского транспорта на маршрутах, проходящих вблизи здания, занимаемого ОСИ ЧОУ ВО «СКГИ»: его соответствие нормам доступности для МГН.

№ п/п	Участки (элементы) С-ФЗ	Соответствие параметров структурно-функциональной зоны нормам доступности для МГН											
		Длина	Ширина	Высота отстояния от основной поверхности	Высота препятствий	Угол (углы) наклона		Состояние поверхностей					
						продольный	поперечный	неровности	скользкие участки	норма толщины швов между плитами (сочленениями)	норма просветы ячеек дренажных решеток	трещины, выбоины, иные показатели некачественной поверхности	
3.	4.	5.	6.	7.	8.	9.	10.	11.	12.	13.			
1.	*на четной стороне ул. Лермонтова:												
1.	**остановка общественного пассажирского автотранспорта с выходами на тротуар	+	+	+	-	+	+	+	+	-	Х	+	
2.	**тротуар по ул. Лермонтова до проезжей части на пересечении ул. Лермонтова и ул. Краснофлотской	+	-	+	-	+	+	+	+	Х	Х	+	
3.	**регулируемый переход через проезжую часть ул. Краснофлотской	+	+	-	-	+	+	-	+	-	Х	+	
4.	**тротуар по ул. Лермонтова от регулируемого перехода через проезжую часть ул. Краснофлотской до пересечения ул. Лермонтова и ул. Краснофлотской	+	+	+	-	+	+	+	-	Х	Х	-	
5.	**тротуар по ул. Лермонтова от пересечения ул. Лермонтова и ул. Краснофлотской до здания, занимаемого ОСИ ЧОУ ВО «СКГИ»	+	+	+	+	+	-	-	-	Х	Х	-	
	*на нечетной стороне ул. Лермонтова:												
6.	**остановка общественного пассажирского автотранспорта с выходами на тротуар	+	+	+	+	+	+	+	-	+	-	+	
7.	**тротуар по ул. Лермонтова до пересечения ул. Лермонтова и ул. Краснофлотской	+	+	+	+	+	+	-	-	+	-	-	

8.	**тротуар по ул. Краснофлотской по ул. Краснофлотской до перекрестка проезжей части ул. Краснофлотской и ул. Лермонтова	+	+	+	+	+	+	-	-	+	+	-
9.	**регулируемый перекресток ул. ул. Краснофлотской и ул. Лермонтова:											
10.	***проход по проезжей части от нечетной стороны ул. Лермонтова до «островка безопасности» пешеходов	+	+	+	+	+	+	-	-	+	X	-
11.	***«островок безопасности» пешеходов	-	-	+	+	+	+	+	-	+	X	-
12.	***проход по проезжей части от «островка безопасности» пешеходов до начала тротуара по четной стороне ул. Лермонтова	+	+	+	+	+	+	-	-	+	X	-
13.	**тротуар по ул. Краснофлотской от начала тротуара по четной стороне ул. Лермонтова до поворота тротуара по ул. Лермонтова к зданию, занимаемому ОСИ ЧОУ ВО «СКГИ»	+	+	+	+	+	+	-	-	+	X	-

Комментарии.

Мониторинг движения общественного пассажирского транспорта на остановках общественного пассажирского транспорта отнесенных к структурно-функциональным зонам ОСИ ЧОУ ВО «СКГИ» проведенный СРОО «ДОСТУПНОСТЬ» 18.04.2017 года позволяет сделать вывод, об *отсутствии на указанных выше остановках останавливающегося адаптированного для МГН пассажирского транспорта.*

5.1.2. С-ФЗ «Пути от остановок пассажирского транспорта к зданию, занимаемому ОСИ ЧОУ ВО «СКГИ»»: оборудование (средства адаптации, реабилитации), мероприятия, обеспечивающие доступность для МГН здания, занимаемого ОСИ ЧОУ ВО «СКГИ».

№ п/п	Участки (элементы) С-ФЗ	Оборудование (средства адаптации, реабилитации), мероприятия, обеспечивающие доступность для МГН											
		Тактильное		Визуальное				Аудиальное		Специальное оборудование			Иные специальные мероприятия (оборудование)
		Тротуарная (напольная) плитка	Мнемосхемы (шрифт Брайля)	Специальные знаки	Контрастная разметка	Световые сигнализаторы	Световая бегущая строка	Тональный сигнализатор	Речевой сигнализатор	Подъемные устройства	Радиоприемные индивидуальные средства сопровождения	Пандусы (наклонные поверхности)	
3.	4.	5.	6.	7.	8.	9.	10.	11.	12.	13.	14.		
	*на четной стороне ул. Лермонтова:												
1.	**остановка общественного пассажирского автотранспорта с выходами на тротуар	-	-	-	-	-	-	-	-	X	X	X	X
2.	**тротуар по ул. Лермонтова до проезжей части на пересечении ул. Лермонтова и ул. Краснофлотской	-	-	-	-	-	-	-	-	X	X	X	X
3.	**регулируемый переход через проезжую часть ул. Краснофлотской	-	-	-	+	+	-	+	-	X	X	X	X
4.	**тротуар по ул. Лермонтова от регулируемого перехода через	+	-	-	-	-	-	-	-	X	X	X	X

Комментарии.

Делая вывод о полной доступности оборудования (средств адаптации, реабилитации), мероприятий для МГН во время ЧС, мы предполагаем, что *службы министерств и ведомств Ставропольского края, ответственные за действия во время ЧС обладают достаточными техническими и человеческими ресурсами для оказания помощи МГН в полном объеме. Кроме того, эксперты СРОО «ДОСТУПНОСТЬ» не имеют возможности проверить объем указанных выше ресурсов.*

5.2. С-ФЗ «Территории, прилегающие к зданию, занимаемому ОСИ ЧОУ ВО «СКГИ»».
5.2.1. С-ФЗ «Территории, прилегающие к зданию, занимаемому ОСИ ЧОУ ВО «СКГИ»»: соответствие ее метрических параметров и состояния поверхностей нормам доступности для МГН.

№ п/п	Участки (элементы) С-ФЗ	Соответствие параметров структурно-функциональной зоны нормам доступности для МГН											
		Длина	Ширина	Высота отстояния от основной поверхности	Высота препятствий	Угол (углы) наклона		Состояние поверхностей					
						продольный	поперечный	неровности	скользкие участки	норма толщины швов между плитами (сочленениями)	норма проветры ячеек дренажных решеток	трещины, выбоины, иные показатели некачественной поверхности	
1.	2.	3.	4.	5.	6.	7.	8.	9.	10.	11.	12.	13.	
1.	*парковка для автотранспорта	+	+	+	+	+	+	-	-	Х	Х	-	
2.	*территории окружающие ОСИ ЧОУ ВО «СКГИ» по периметру	+	+	+	+	+	+	+	-	Х	+	-	

5.3. С-ФЗ «Вход (входы) в здание, занимаемое ОСИ ЧОУ ВО «СКГИ»».

5.3.1. С-ФЗ «Вход (входы) в здание, занимаемое ОСИ ЧОУ ВО «СКГИ»»: соответствие ее метрических параметров и состояния поверхностей нормам доступности для МГН.

№ п/п	Участки (элементы) С-ФЗ	Соответствие параметров структурно-функциональной зоны нормам доступности для МГН											
		Длина	Ширина	Высота отстояния от основной поверхности	Высота препятствий	Угол (углы) наклона		Состояние поверхностей					
						продольный	поперечный	неровности	скользкие участки	норма толщины швов между плитами (сочленениями)	норма просветы ячеек дренажных решеток	трещины, выбоины, иные показатели некачественной поверхности	
1.	2.	3.	4.	5.	6.	7.	8.	9.	10.	11.	12.	13.	
1.	*лестничный подъем 1 до первой площадки разворота	+	+	+	+	+	+	-	-	X	X	-	
2.	*площадка разворота	+	+	+	+	+	+	-	-	X	X	-	
3.	*лестничный подъем 2 до крыльца 1	+	+	+	+	+	+	-	-	X	X	-	
4.	*лестничный подъем 2 до крыльца 2	+	+	+	+	+	+	-	-	X	X	-	
5.	*крыльцо 1 на входе в левое крыло здания	+	+	+	+	+	+	-	-	X	X	-	
6.	*крыльцо 2 на входе в правое крыло здания	+	+	+	+	+	+	-	-	X	X	-	

Комментарии.

Отсутствует элемент С-ФЗ «Пандус».

5.3.2. С-ФЗ «Вход (входы) в здание, занимаемое ОСИ ЧОУ ВО «СКГИ»»: оборудование (средства адаптации, реабилитации), мероприятия, обеспечивающие доступность для МГН здания, занимаемого ОСИ ЧОУ ВО «СКГИ».

№ п/п	Участки (элементы) С-ФЗ	Оборудование (средства адаптации, реабилитации), мероприятия, обеспечивающие доступность для МГН											Иные специальные мероприятия (оборудование)	
		Тактильное		Визуальное				Аудиальное		Специальное оборудование				
		Трогуарная (напольная) плитка	Мнемосхемы (шрифт Брайля)	Специальные знаки	Контрастная разметка	Световые сигнализаторы	Световая бегущая строка	Тональный сигнализатор	Речевой сигнализатор	Подъемные устройства	Радиоприемные устройства индивидуального сопровождения	Пандусы (наклонные поверхности)		
1.	2.	3.	4.	5.	6.	7.	8.	9.	10.	11.	12.	13.	14.	
1.	*лестничный подъем 1 до первой площадки разворота	-	-	-	-	-	-	-	-	-	-	-	-	-
2.	*площадка разворота	-	-	-	-	-	-	-	-	-	-	-	-	-
3.	*лестничный подъем 2 до крыльца 1	-	-	-	-	-	-	-	-	-	-	-	-	-
4.	*лестничный подъем 2 до крыльца 2	-	-	-	-	-	-	-	-	-	-	-	-	-
5.	*крыльцо 1 на входе в левое крыло здания	-	-	-	-	-	-	-	-	-	-	-	-	-
6.	*крыльцо 2 на входе в правое крыло здания	-	-	-	-	-	-	-	-	-	-	-	-	-

Комментарии.

Из специальных мероприятий проведена установка «Кнопки вызова для МГН». Ни один СНиП или СП не регламентирует установку «Кнопки вызова для МГН» как средство обеспечивающее доступность объекта. «Кнопка вызова для МГН» может служить только дополнением к мероприятиям по обеспечению доступности для МГН объектов и услуг, оказываемых на них.

5.3.3. С-ФЗ «Вход (входы) в здание, занимаемое ОСИ ЧОУ ВО «СКГИ»»: услуга (услуги), оказываемые на ней оператором (операторами) ОСИ ЧОУ ВО «СКГИ» для МГН.

№ п/п	Участки (элементы) С-ФЗ	Виды услуг								
		Сопровождение					Сурдоперевод		Предоставление в пользование ТСР	Иные виды услуг
		Специалист оператора	В режиме телефонной, или радиосвязи	В режиме онлайн с использованием сети Интернет	Подъем с помощью специального оборудования	Собака-поводырь	Специалист оператора	В режиме онлайн с использованием сети Интернет		
3.	4.	5.	6.	7.	8.	9.	10.	11.		
1.	*дверной проем в холл (2) (ПРИЛ. 4)	-	-	-	-	-	-	-	-	-
2.	*холл (2) перед лестничным подъемом на 2 (второй) этаж (ПРИЛ. 4)	-	-	-	-	-	-	-	-	-
3.	*дверной проем в холл (1) (ПРИЛ. 4)	-	-	-	-	-	-	-	-	-
4.	*холл (1) и помещения (3,4,5,6) (ПРИЛ. 4)	-	-	-	-	-	-	-	-	-

5.3.4. С-ФЗ «Вход (входы) в здание, занимаемое ОСИ ЧОУ ВО «СКГИ»»: оборудование (средства адаптации, реабилитации), мероприятия, обеспечивающее эвакуацию МГН при возникновении ЧС.

Комментарии.

На С-ФЗ «Вход (входы) в здание, занимаемое ОСИ ЧОУ ВО «СКГИ»» при возникновении ЧС *используется специальное оборудование, принадлежащее соответствующим службам министерств и ведомств Ставропольского края, а также проводятся мероприятия, обеспечивающие безопасность населения и для граждан, принадлежащих к категории «МГН» в соответствии с нормативами, разработанными для ЧС.*

На ОСИ ЧОУ ВО «СКГИ» *не имеется ни одной единицы специального оборудования (средств адаптации, реабилитации), позволяющего обеспечить мероприятия по безопасности граждан, принадлежащих к категории «МГН» при возникновении ЧС.*

Оператором ОСИ ЧОУ ВО «СКГИ» – ЧОУ ВО «СКГИ» – *проводится инструктаж работников о поведении в здании во время возникновения ЧС, о чем имеются записи в специальном журнале учета, а также разработан план эвакуации граждан с территории ОСИ ЧОУ ВО «СКГИ» на случай возникновения ЧС.*

Специальных занятий для работников по выработке навыков эвакуации МГН при возникновении ЧС ОПЕРАТОРОМ ОСИ ЧОУ ВО «СКГИ» – ЧОУ ВО «СКГИ» – не проводится.

Проверка навыков поведения при ЧС у персонала ЧОУ ВО «СКГИ» не входит в компетенцию рабочей группы СРОО «ДОСТУПНОСТЬ» по паспортизации объектов и услуг, оказываемых на них для МГН.

5.3.5. С-ФЗ «Вход (входы) в здание, занимаемое ОСИ ЧОУ ВО «СКГИ»»: состояние ее доступности для граждан, принадлежащих к категории «МГН».

№ п/п	Участки (элементы) С-ФЗ	Граждане, принадлежащие к категории «МГН» и доступность для них участков С-ФЗ											
		И-К	И-О	И-СЛ	И-СЛВ	И-ГЛ	И-ССЛ	И-ГИ	И-МН	Г-ВПМ	Г-СД	Д	Г-П
1.	2.	3.	4.	5.	6.	7.	8.	9.	10.	11.	12.	13.	14.
1.	*лестничный подъем 1 до первой площадки разворота	НД	Д<50%	Д<50%	Д<50%	ДП	ДП	ДП	ДП	ДП	Д<50%	Д<50%	Д<50%
2.	*площадка разворота	НД	Д<50%	Д<50%	Д<50%	ДП	ДП	ДП	ДП	ДП	Д<50%	Д<50%	Д<50%
3.	*лестничный подъем 2 до крыльца 1	НД	Д<50%	Д<50%	Д<50%	ДП	ДП	ДП	ДП	ДП	Д<50%	Д<50%	Д<50%
4.	*лестничный подъем 2 до крыльца 2	НД	Д<50%	Д<50%	Д<50%	ДП	ДП	ДП	ДП	ДП	Д<50%	Д<50%	Д<50%
5.	*крыльцо 1 на входе в левое крыло здания	НД	Д<50%	Д<50%	Д<50%	ДП	ДП	ДП	ДП	ДП	Д<50%	Д<50%	Д<50%
6.	*крыльцо 2 на входе в правое крыло здания	НД	Д<50%	Д<50%	Д<50%	ДП	ДП	ДП	ДП	ДП	Д<50%	Д<50%	Д<50%
7.	Услуга (услуги), оказываемые на ней оператором (операторами) ОСИ ЧОУ ВО «СКГИ»,	НД	НД	НД	НД	НД	НД	НД	НД	НД	НД	НД	НД
8.	Оборудование (средства адаптации, реабилитации), мероприятия, обеспечивающее эвакуацию МГН при возникновении ЧС	Д<50%	Д<50%	Д<50%	Д<50%	Д<50%	Д<50%	ДП	Д<50%	Д<50%	Д<50%	ДП	ДП

5.4.2. С-ФЗ «Первый этаж здания, занимаемого ОСИ ЧОУ ВО «СКГИ»»: оборудование (средства адаптации, реабилитации), мероприятия, обеспечивающие доступность для МГН здания, занимаемого ОСИ ЧОУ ВО «СКГИ».

№ п/п	Участки (элементы) С-ФЗ	Оборудование (средства адаптации, реабилитации), мероприятия, обеспечивающие доступность для МГН											Иные специальные мероприятия (оборудование)	
		Тактильное		Визуальное				Аудиальное		Специальное оборудование				
		Трогуарная (напольная) плитка	Мнемосхемы (шрифт Брайля)	Специальные знаки	Контрастная разметка	Световые сигнализаторы	Световая бегущая строка	Тональный сигнализатор	Речевой сигнализатор	Подъемные устройства	Радиоустройства индивидуального сопровождения	Пандусы (наклонные поверхности)		
1.	2.	3.	4.	5.	6.	7.	8.	9.	10.	11.	12.	13.	14.	
1.	*дверной проем в холл (2)	х	-	-	-	-	-	-	-	-	х	х	х	х
2.	*холл (2) перед лестничным подъемом на 2 (второй) этаж	-	-	-	-	-	-	-	-	-	-	-	-	-
3.	*дверной проем в холл (1)	х	-	-	-	-	-	-	-	-	х	х	х	х
4.	*холл (1) и помещения (3,4,5,6)	?	?	?	?	?	?	?	?	?	?	?	?	?

Комментарии.

Под отсутствием «Иных специальных мероприятий (оборудования)» имеется ввиду *отсутствие мероприятий по организации мест для отдыха и эвакуации МГН в случае возникновения ЧС, а также стендов с информацией об ЧОУ ВО «СКГИ» и поведении граждан, принадлежащих к категории «МГН» в здании при возникновении ЧС.*

5.4.3. С-ФЗ «Первый этаж здания, занимаемого ОСИ ЧОУ ВО «СКГИ»»: услуга (услуги), оказываемые на ней оператором (операторами) ОСИ ЧОУ ВО «СКГИ» для МГН.

№ п/п	Участки (элементы) С-ФЗ	Виды услуг								
		Сопровождение					Сурдоперевод		Предоставление в пользование ТСР	Иные виды услуг
		Специалист оператора	В режиме телефонной, или радиосвязи	В режиме онлайн с использованием сети Интернет	Подъем с помощью специального оборудования	Собака-поводырь	Специалист оператора	В режиме онлайн с использованием сети Интернет		
1.	2.	3.	4.	5.	6.	7.	8.	9.		
1.	*дверной проем в холл (2)	Х	Х	Х	Х	Х	Х	Х	Х	Х
2.	*холл (2) перед лестничным подъемом на 2 (второй) этаж	-	-	-	-	-	-	-	-	-
3.	*дверной проем в холл (1)	Х	Х	Х	Х	Х	Х	Х	Х	Х
4.	*холл (1) и помещения (3,4,5,6)	-	-	-	-	-	-	-	-	-

5.4.4. С-ФЗ «Первый этаж здания, занимаемого ОСИ ЧОУ ВО «СКГИ»»: оборудование (средства адаптации, реабилитации), мероприятия, обеспечивающее эвакуацию МГН при возникновении ЧС.

Комментарии.

На С-ФЗ «Первый этаж здания, занимаемого ОСИ ЧОУ ВО «СКГИ»» при возникновении ЧС *используется специальное оборудование, принадлежащее соответствующим службам министерств и ведомств Ставропольского края, а также проводятся мероприятия, обеспечивающие безопасность населения и для граждан, принадлежащих к категории «МГН» в соответствии с нормативами, разработанными для ЧС.*

На ОСИ ЧОУ ВО «СКГИ» *не имеется ни одной единицы специального оборудования (средств адаптации, реабилитации), позволяющего обеспечить мероприятия по безопасности граждан, принадлежащих к категории «МГН» при возникновении ЧС.*

ОПЕРАТОРОМ ОСИ ЧОУ ВО «СКГИ» – ЧОУ ВО «СКГИ» – *проводится инструктаж работников о поведении в здании во время возникновения ЧС, о чем имеются записи в специальном журнале учета, а также разработан план эвакуации граждан с территории ОСИ ЧОУ ВО «СКГИ» на случай возникновения ЧС.*

Специальных занятий для работников по выработке навыков эвакуации МГН при возникновении ЧС ОПЕРАТОРОМ ОСИ ЧОУ ВО «СКГИ» – ЧОУ ВО «СКГИ» – не проводится.

Стенды с информацией о поведении посетителей при ЧС отсутствуют.

Проверка навыков поведения при ЧС у персонала ЧОУ ВО «СКГИ» не входит в компетенцию рабочей группы СРОО «ДОСТУПНОСТЬ» по паспортизации объектов и услуг, оказываемых на них для МГН.

5.5. С-ФЗ «Второй этаж здания, занимаемого ОСИ ЧОУ ВО «СКГИ»».

5.5.1. С-ФЗ «Второй этаж здания, занимаемого ОСИ ЧОУ ВО «СКГИ»»: соответствие ее метрических параметров и состояния поверхностей нормам доступности для МГН.

№ п/п	Участки (элементы) С-ФЗ	Параметры С-ФЗ и их соответствие нормам доступности для МГН													
		Длина	Высота	Ширина	Высота препятствий	Усилие при открывании	Пространство при открытой двери	Освещенность	Норма угла (углов) наклона		Состояние поверхностей				
									продольный	поперечный	наличие неровностей	наличие скольжения	наличие трещин, выбоин, иных показателей некачественной поверхности	норма толщины швов между плитами (сочленениями)	
1.	2.	3.	4.	5.	6.	7.	8.	9.	10.	11.	12.	13.	14.	15.	
1.	*коридор-лестница (7)	+	+	+	+	Х	Х	+	+	+	-	+	-	-	
2.	**лестница с первого на второй этаж	+	+	+	+	Х	Х	+	+	+	-	-	-	-	
3.	*кабинеты (8 – 11, 13 – 15, 18 – 22, 24)	+	+	+	+	Х	+	+	+	+	-	-	-	Х	
4.	**проходы между столами	+	Х	-	+	Х	Х	+	+	+	-	-	-	Х	
5.	**зона перед столом преподавателя	+	Х	+	+	Х	Х	+	+	+	-	-	-	Х	
6.	**зона перед учебной доской	+	Х	+	+	Х	Х	+	+	+	-	-	-	Х	
7.	**проход к зоне гардероба	+	Х	+	+	Х	Х	+	+	+	-	-	-	Х	
8.	**зона перед гардеробом	-	Х	-	+	Х	-	+	+	+	-	-	-	Х	
9.	**проход к зоне с аппаратурой	+	Х	+	+	Х	Х	+	+	+	-	-	-	Х	
10.	**зона с аппаратурой	-	Х	-	+	Х	Х	+	+	+	-	-	-	Х	
11.	*коридор (12)	+	+	+	+	Х	+	+	+	+	-	-	-	Х	
12.	*туалет (16)	-	+	-	+	Х	-	+	+	+	-	-	-	+	
13.	**проход к зоне унитаза туалета (16)	-	+	-	+	Х	-	+	+	+	-	-	-	+	
14.	**зона перед унитазом туалета (16)	-	+	-	+	Х	-	+	+	+	-	-	-	+	
15.	**унитаз туалета (16)	Х	+	+	Х	+	Х	Х	Х	Х	Х	Х	-	Х	
16.	**проход к зоне раковины туалета (16)	+	Х	-	+	Х	Х	+	+	+	-	-	-	-	
17.	**зона перед раковиной туалета (16)	+	Х	-	+	Х	Х	+	+	+	-	-	-	-	
18.	**раковина туалета (16)	Х	+	+	Х	+	Х	Х	Х	Х	Х	Х	-	Х	
19.	*туалет (17)														
20.	**проход к зоне унитаза туалета (17)	+	Х	-	+	Х	Х	+	+	+	-	-	-	-	

21.	**зона перед унитазом туалета (17)	+	X	-	+	X	X	+	+	+	-	-	-	-
22.	**унитаз туалета (17)	X	+	+	X	+	X	X	X	X	X	X	-	X
23.	**проход к зоне раковины туалета (17)	+	X	-	+	X	X	+	+	+	-	-	-	-
24.	**зона перед раковиной туалета (17)	+	X	-	+	X	X	+	+	+	-	-	-	-
25.	**раковина туалета (17)	X	+	+	X	+	X	X	X	X	X	X	-	X
26.	*коридор (23)	+	+	+	+	X	+	+	+	+	-	-	-	X
27.	*дверные проемы в кабинеты, коридоры и санитарно-гигиенические помещения (туалеты)	X	+	-	+	+	X	+	X	X	-	-	X	X

Комментарии.

Цифры в скобках после названия участка С-ФЗ указывают на обозначение данного участка в ПРИЛ. 4 настоящего ПД ОСИ ЧОУ ВО «СКГИ».

В таблице кабинеты (8 – 11, 13 – 15, 18 – 22, 24) объединены, поскольку имеют одинаковые дверные проемы и установленные двери, а также приблизительно одинаковую конфигурацию расположения учебных столов, расстояний между ними, пространство проходов между ними; одинаковую конфигурацию пространства перед столом преподавателя и учебной доской. Кроме того, в кабинетах одинаково организованы проходы к гардеробам и зоны гардероба, а также проходы к столам с аппаратурой и зоны перед столами с аппаратурой.

В таблице дверные проемы в кабинеты и туалеты объединены, поскольку они имеют одинаковые размеры и в них установлены одинаковые двери.

5.5.2. С-ФЗ «Второй этаж здания, занимаемого ОСИ ЧОУ ВО «СКГИ»»: оборудование (средства адаптации, реабилитации), мероприятия, обеспечивающие доступность для МГН здания, занимаемого ОСИ ЧОУ ВО «СКГИ».

№ п/п	Участки (элементы) С-ФЗ	Оборудование (средства адаптации, реабилитации), мероприятия, обеспечивающие доступность для МГН												
		Тактильное		Визуальное				Аудиальное		Специальное оборудование			Иные специальные мероприятия (оборудование)	
		Трогуарная (напольная) плитка	Мнемосхемы (шрифт Брайля)	Специальные знаки	Контрастная разметка	Световые сигнализаторы	Световая бегущая строка	Тональный сигнализатор	Речевой сигнализатор	Подъемные устройства	Радиоустройства индивидуального сопровождения	Пандусы (наклонные поверхности)		
1.	2.	3.	4.	5.	6.	7.	8.	9.	10.	11.	12.	13.	14.	
1.	*коридор-лестница (7)	-	-	-	-	-	X	-	-	-	-	-	-	-
2.	**лестница с первого на второй этаж	-	-	-	-	-	-	-	-	-	-	-	-	-
3.	*кабинеты (8 – 11, 13 – 15, 18 – 22, 24)	-	-	-	-	-	-	-	-	-	-	-	-	-
4.	**проходы между столами	-	-	-	-	-	X	-	-	X	-	-	-	-
5.	**зона перед столом преподавателя	-	-	-	-	-	X	-	-	X	-	-	-	-

6.	**зона перед учебной доской	-	-	-	-	-	X	-	-	X	-	-	-
7.	**проход к зоне гардероба	-	-	-	-	-	X	-	-	X	-	-	-
8.	**зона перед гардеробом	-	-	-	-	-	X	-	-	X	-	-	-
9.	**проход к зоне с аппаратурой	-	-	-	-	-	X	-	-	X	-	-	-
10.	**зона с аппаратурой	-	-	-	-	-	X	-	-	X	-	-	-
11.	*коридор (12)	-	-	-	-	-	-	-	-	X	-	-	-
12.	*туалет (16)												
13.	**проход к зоне унитаза туалета (16)	-	-	-	-	-	-	-	-	X	-	-	-
14.	**зона перед унитазом туалета (16)	-	-	-	-	-	-	-	-	X	-	-	-
15.	**унитаз туалета (16)												
16.	**проход к зоне раковины туалета (16)	-	-	-	-	-	-	-	-	X	-	-	-
17.	**зона перед раковиной туалета (16)	-	-	-	-	-	-	-	-	X	-	-	-
18.	**раковина туалета (16)	-	-	-	-	-	-	-	-	X	-	-	-
19.	*туалет (17)												
20.	**проход к зоне унитаза туалета (17)	-	-	-	-	-	-	-	-	X	-	-	-
21.	**зона перед унитазом туалета (17)	-	-	-	-	-	-	-	-	X	-	-	-
22.	**унитаз туалета (17)	-	-	-	-	-	-	-	-	X	-	-	-
23.	**проход к зоне раковины туалета (17)	-	-	-	-	-	-	-	-	X	-	-	-
24.	**зона перед раковиной туалета (17)	-	-	-	-	-	-	-	-	X	-	-	-
25.	**раковина туалета (17)	-	-	-	-	-	-	-	-	X	-	-	-
26.	*коридор (23)	-	-	-	-	-	-	-	-	X	-	-	-
27.	*дверные проемы в кабинеты, коридоры и санитарно-гигиенические помещения (туалеты)	-	-	-	-	-	-	-	-	X	-	-	-

Комментарии.

Цифры в скобках после названия участка С-ФЗ указывают на обозначение данного участка в ПРИЛ. 4 настоящего ПД ОСИ ЧОУ ВО «СКГИ».

5.5.3. С-ФЗ «Второй этаж здания, занимаемого ОСИ ЧОУ ВО «СКГИ»»: услуга (услуги), оказываемые на ней оператором (операторами) ОСИ ЧОУ ВО «СКГИ» для МГН.

№ п/п	Участки (элементы) С-ФЗ	Виды услуг													
		Сопровождение в пределах С-ФЗ				Телефо-сурдоперевод		Предоставление в пользование ТСР	Использование специальных технических средств для преподавания	Использование специальных учебных и дидактических материалов, учебных пособий	Использование специальных программ и методов обучения	Использование специального программного обеспечения	Предоставление специальных условий для проведения экзаменов, зачетов	Использование адаптации сайта оператора	
		Специалист оператора	В режиме телефонной, или радиосвязи	В режиме онлайн с использованием сети Интернет	Собака поводырь	Специалист оператора	В режиме онлайн с использованием сети Интернет								
1.	2.	3.	4.	5.	6.	7.	8.	9.							
1.	*коридор-лестница (7)	-	-	-	-	-	-	-	X	X	X	X	X	X	
2.	**лестница с первого на второй этаж	-	-	-	-	-	-	-	X	X	X	X	X	X	
3.	*кабинеты (8 – 11, 13 – 15, 18 – 22, 24)	-	-	-	-	-	-	-	+	-	+	+	+	+	
4.	**проходы между столами	-	-	-	-	-	-	-	X	X	X	X	X	X	
5.	**зона перед столом преподавателя	-	-	-	-	-	-	-	X	X	X	X	X	X	
6.	**зона перед учебной доской	-	-	-	-	-	-	-	X	X	X	X	X	X	
7.	**проход к зоне гардероба	-	-	-	-	-	-	-	X	X	X	X	X	X	
8.	**зона перед гардеробом	-	-	-	-	-	-	-	X	X	X	X	X	X	
9.	**проход к зоне с аппаратурой	-	-	-	-	-	-	-	X	X	X	X	X	X	
10.	**зона с аппаратурой	-	-	-	-	-	-	-	X	X	X	X	X	X	
11.	*коридор (12)	-	-	-	-	-	-	-	X	X	X	X	X	X	
12.	*туалет (16)								X	X	X	X	X	X	
13.	**проход к зоне унитаза туалета (16)	-	-	-	-	-	-	-	X	X	X	X	X	X	
14.	**зона перед унитазом туалета (16)	-	-	-	-	-	-	-	X	X	X	X	X	X	
15.	**унитаз туалета (16)	X	X	X	X	X	X	X	X	X	X	X	X	X	
16.	**проход к зоне раковины туалета (16)	-	-	-	-	-	-	-	X	X	X	X	X	X	
17.	**зона перед раковиной туалета (16)	-	-	-	-	-	-	-	X	X	X	X	X	X	
18.	**раковина туалета (16)	-	-	-	-	-	-	-	X	X	X	X	X	X	
19.	*туалет (17)	-	-	-	-	-	-	-	X	X	X	X	X	X	
20.	**проход к зоне унитаза туалета (17)	-	-	-	-	-	-	-	X	X	X	X	X	X	
21.	**зона перед унитазом туалета (17)	-	-	-	-	-	-	-	X	X	X	X	X	X	

22.	**унитаз туалета (17)	-	-	-	-	-	-	-	X	X	X	X	X	X
23.	**проход к зоне раковины туалета (17)	-	-	-	-	-	-	-	X	X	X	X	X	X
24.	**зона перед раковиной туалета (17)	-	-	-	-	-	-	-	X	X	X	X	X	X
25.	**раковина туалета (17)	-	-	-	-	-	-	-	X	X	X	X	X	X
26.	*коридор (23)	-	-	-	-	-	-	-	X	X	X	X	X	X
27.	*дверные проемы в кабинеты, коридоры и санитарно-гигиенические помещения (туалеты)	-	-	-	-	-	-	-	X	X	X	X	X	X

Комментарии.

Цифры в скобках после названия участка С-ФЗ указывают на обозначение данного участка в ПРИЛ. 4 настоящего ПД ОСИ ЧОУ ВО «СКГИ».

5.5.4. С-ФЗ «Второй этаж здания, занимаемого ОСИ ЧОУ ВО «СКГИ»»: оборудование (средства адаптации, реабилитации), мероприятия, обеспечивающее эвакуацию МГН при возникновении ЧС.

Комментарии.

На С-ФЗ «Второй этаж здания, занимаемого ОСИ ЧОУ ВО «СКГИ»» при возникновении ЧС *используется специальное оборудование, принадлежащее соответствующим службам министерств и ведомств Ставропольского края, а также проводятся мероприятия, обеспечивающие безопасность населения и для граждан, принадлежащих к категории «МГН» в соответствии с нормативами, разработанными для ЧС.*

На ОСИ ЧОУ ВО «СКГИ» *не имеется ни одной единицы специального оборудования (средств адаптации, реабилитации), позволяющего обеспечить мероприятия по безопасности граждан, принадлежащих к категории «МГН» при возникновении ЧС. Также не выделены зоны для эвакуации МГН при СЧ.*

Стенды с информацией о поведении посетителей (в том числе для представителей МГН) при ЧС отсутствуют.

Указатели движения для посетителей (в том числе для представителей МГН) при ЧС отсутствуют.

Специальных занятий для работников по выработке навыков эвакуации МГН при возникновении ЧС ОПЕРАТОРОМ ОСИ ЧОУ ВО «СКГИ» – ЧОУ ВО «СКГИ» – не проводится.

Имеется стенд «План эвакуации из помещений 2-го этажа НОУ ВПО «Северо-Кавказский гуманитарный институт».

ОПЕРАТОРОМ ОСИ ЧОУ ВО «СКГИ» – ЧОУ ВО «СКГИ» – проводится инструктаж работников о поведении в здании во время возникновения ЧС, о чем имеются записи в специальном журнале учета, а также разработан план эвакуации граждан с территории ОСИ ЧОУ ВО «СКГИ» на случай возникновения ЧС.

Проверка навыков поведения при ЧС у персонала ЧОУ ВО «СКГИ» не входит в компетенцию рабочей группы СРОО «ДОСТУПНОСТЬ» по паспортизации объектов и услуг, оказываемых на них для МГН.

5.5.5. С-ФЗ «Второй этаж здания, занимаемого ОСИ ЧОУ ВО «СКГИ»»: состояние ее доступности для граждан, принадлежащих к категории «МГН».

№ п/п	Участки (элементы) С-ФЗ	Граждане, принадлежащие к категории «МГН» и доступность для них участков С-ФЗ											
		И-К	И-О	И-СЛ	И-СЛВ	И-ГЛ	И-ССЛ	И-ГИ	И-МН	Г-ВПМ	Г-СД	Д	Г-П
1.	2.	3.	4.	5.	6.	7.	8.	9.	10.	11.	12.	13.	14.
1.	*коридор-лестница (7)	НД	Д<50%	Д<50%	Д<50%	Д≈50%	Д≈50%	Д>50%	Д>50%	Д≈50%	НД	Д>50%	Д>50%
2.	**лестница с первого на второй этаж	НД	Д<50%	Д<50%	Д<50%	Д>50%	Д>50%	Д>50%	Д>50%	Д>50%	Д<50%	Д>50%	Д>50%

3.	*кабинеты (8 – 11, 13 – 15, 18 – 22, 24)	Д<50%	Д≈50%	Д<50%	Д<50%	Д<50%	Д<50%	Д≈50%	Д≈50%	Д≈50%	Д≈50%	Д≈50%	Д≈50%
4.	**проходы между столами	НД	Д≈50%	Д<50%	Д<50%	Д>50%	Д>50%	ДП	х	ДП	х	х	ДП
5.	**зона перед столом преподавателя	ДП	ДП	Д<50%	Д<50%	ДП	ДП	ДП	х	ДП	х	х	ДП
6.	**зона перед учебной доской	ДП	ДП	Д<50%	Д<50%	ДП	ДП	ДП	х	ДП	х	х	ДП
7.	**проход к зоне гардероба	Д<50%	ДП	Д<50%	Д<50%	ДП	ДП	ДП	х	ДП	х	х	ДП
8.	**зона перед гардеробом	ДП	ДП	Д<50%	Д<50%	ДП	ДП	ДП	х	ДП	х	х	ДП
9.	**проход к зоне с аппаратурой	НД	Д<50%	Д<50%	Д<50%	ДП	ДП	ДП	х	ДП	х	х	ДП
10.	**зона с аппаратурой	НД	Д<50%	НД	Д<50%	ДП	ДП	ДП	х	ДП	х	х	ДП
11.	*коридор (12)	ДП	ДП	Д<50%	Д<50%	ДП	ДП	ДП	х	ДП	х	х	ДП
12.	*туалет (16)												
13.	**проход к зоне унитаза туалета (16)	НД	Д<50%	НД	НД	ДП	ДП	ДП	Д<50%	Д≈50%	Д<50%	Д≈50%	Д≈50%
14.	**зона перед унитазом туалета (16)	НД	Д<50%	НД	НД	ДП	ДП	ДП	Д<50%	Д≈50%	Д<50%	Д≈50%	Д≈50%
15.	**унитаз туалета (16)	НД	Д<50%	НД	НД	ДП	ДП	ДП	Д<50%	Д≈50%	Д<50%	Д≈50%	Д≈50%
16.	**проход к зоне раковины туалета (16)	НД	Д<50%	НД	НД	ДП	ДП	ДП	Д<50%	Д≈50%	Д<50%	Д≈50%	Д≈50%
17.	**зона перед раковиной туалета (16)	НД	Д<50%	НД	НД	ДП	ДП	ДП	Д<50%	Д≈50%	Д<50%	Д≈50%	Д≈50%
18.	**раковина туалета (16)	НД	Д<50%	НД	НД	ДП	ДП	ДП	Д<50%	Д≈50%	Д<50%	Д≈50%	Д≈50%
19.	*туалет (17)												
20.	**проход к зоне унитаза туалета (17)	НД	Д<50%	НД	НД	ДП	ДП	ДП	Д<50%	Д≈50%	Д<50%	Д≈50%	Д≈50%
21.	**зона перед унитазом туалета (17)	НД	Д<50%	НД	НД	ДП	ДП	ДП	Д<50%	Д≈50%	Д<50%	Д≈50%	Д≈50%
22.	**унитаз туалета (17)	НД	Д<50%	НД	НД	ДП	ДП	ДП	Д<50%	Д≈50%	Д<50%	Д≈50%	Д≈50%
23.	**проход к зоне раковины туалета (17)	НД	Д<50%	НД	НД	ДП	ДП	ДП	Д<50%	Д≈50%	Д<50%	Д≈50%	Д≈50%
24.	**зона перед раковиной туалета (17)	НД	Д<50%	НД	НД	ДП	ДП	ДП	Д<50%	Д≈50%	Д<50%	Д≈50%	Д≈50%
25.	**раковина туалета (17)	НД	Д<50%	НД	НД	ДП	ДП	ДП	Д<50%	Д≈50%	Д<50%	Д≈50%	Д≈50%
26.	*коридор (23)	ДП	ДП	Д<50%	Д<50%	ДП	ДП	ДП	Д<50%	ДП	ДП	Д≈50%	ДП
27.	*дверные проемы в кабинеты, коридоры и санитарно-гигиенические помещения (туалеты)	НД	Д<50%	Д<50%	Д<50%	ДП	ДП	ДП	Д≈50%	Д≈50%	Д≈50%	Д≈50%	Д≈50%
28.	*Услуга (услуги), оказываемые на С-ФЗ Оператором (Операторами) ОСИ ЧОУ ВО «СКГИ»,												
29.	**сопровождение в пределах С-ФЗ	НД	НД	НД	НД	НД	НД	х	х	х	НД	НД	НД
30.	**тефло-сурдоперевод	х	х	НД	НД	НД	НД	х	х	х	х	х	х
31.	**предоставление ТСР	НД	НД	НД	НД	НД	НД	НД	НД	х	х	х	х
32.	**образовательные	Д<50%	Д<50%	НД	Д<50%	НД	НД	ДП	х	Д≈50%	Д≈50%	х	Д≈50%
33.	**интернет-сайт	ДП	ДП	Д<50%	Д<50%	ДП	ДП	ДП	х	ДП	ДП	х	ДП
34.	*Оборудование (средства адаптации, реабилитации), мероприятия, обеспечивающее эвакуацию МГН при возникновении ЧС	Д<50%	Д<50%	Д<50%	Д<50%	Д<50%	Д<50%	Д<50%	Д<50%	Д<50%	Д<50%	Д<50%	Д<50%

Комментарии.

Цифры в скобках после названия участка С-ФЗ указывают на обозначение данного участка в ПРИЛ. 4 настоящего ПД ОСИ ЧОУ ВО «СКГИ».

5.6. С-ФЗ «Третий этаж здания, занимаемого ОСИ ЧОУ ВО «СКГИ»».

5.6.1. С-ФЗ «Третий этаж здания, занимаемого ОСИ ЧОУ ВО «СКГИ»»: соответствие ее метрических параметров и состояния поверхностей нормам доступности для МГН.

№ п/п	Участки (элементы) С-ФЗ	Параметры С-ФЗ и их соответствие нормам доступности для МГН													
		Длина	Высота	Ширина	Высота препятствий	Усилие при открывании	Пространство при открытой двери	Освещенность	Норма угла (углов) наклона		Состояние поверхностей				
									продольный	поперечный	наличие неровностей	наличие скопления	наличие трещин, выбоин, иных показателей некачественной поверхности	норма толщины швов между плитами (сочленениями)	
1.	2.	3.	4.	5.	6.	7.	8.	9.	10.	11.	12.	13.	14.	15.	
1.	*коридор-лестница (25)	+	+	+	+	Х	Х	+	+	+	-	+	-	-	
2.	**лестница со второго на третий этаж	+	+	+	+	Х	Х	+	+	+	-	+	-	-	
3.	*коридор (26)	+	+	+	+	Х	Х	+	+	+	-	-	-	-	
4.	*кабинет (27)	+	+	+	+	Х	Х	+	+	+	-	+	-	-	
5.	*холл (28)	+	+	+	+	Х	Х	+	+	+	-	+	-	-	
6.	*кабинет (29)	+	+	+	+	Х	Х	+	+	+	-	+	-	-	
7.	*душевая (30)														
8.	**проход к зоне душевой кабинки душевой (30)	-	+	-	-	Х	-	+	+	+	-	+	+	+	
9.	**зона перед душевой кабинкой душевой (30)	-	+	-	-	Х	-	+	+	+	-	+	+	+	
10.	**душевая кабинка душевой (30)	-	+	-	-	Х	-	+	+	+	-	+	+	+	
11.	*туалет (31)														
12.	**проход к зоне унитаза туалета (31)	-	+	-	-	Х	-	+	+	+	-	+	+	+	
13.	**зона перед унитазом туалета (31)	-	+	-	-	Х	-	+	+	+	-	+	+	+	
14.	**унитаз туалета (31)	-	+	+	-	Х	-	+	+	+	-	+	+	+	
15.	**проход к зоне раковины туалета (31)	-	+	-	-	Х	-	+	+	+	-	+	+	+	
16.	**зона перед раковиной туалета (31)	-	+	-	-	Х	-	+	+	+	-	+	+	+	
17.	**раковина туалета (31)	+	+	+	-	Х	-	+	+	+	-	+	+	+	
18.	*душевая (32) (ПРИЛ. 4)														
19.	**проход к зоне душевой кабинки душевой (32)	-	+	-	-	Х	-	+	+	+	-	+	+	+	

20.	**зона перед душевой кабинкой душевой (32)	-	+	-	-	X	-	+	+	+	-	+	+	+
21.	** душевая кабинка душевой (32)	-	+	-	-	X	-	+	+	+	-	+	+	+
22.	*туалет (33) (ПРИЛ. 4)													
23.	**проход к зоне унитаза туалета (33)	-	+	-	-	X	-	+	+	+	-	+	+	+
24.	**зона перед унитазом туалета (33)	-	+	-	-	X	-	+	+	+	-	+	+	+
25.	**унитаз туалета (33)	-	+	+	-	X	-	+	+	+	-	+	+	+
26.	**проход к зоне раковины туалета (33)	-	+	-	-	X	-	+	+	+	-	+	+	+
27.	**зона перед раковиной туалета (33)	-	+	-	-	X	-	+	+	+	-	+	+	+
28.	**раковина туалета (33)	+	+	+	-	X	-	+	+	+	-	+	+	+
29.	*коридор (34) (ПРИЛ. 4)	+	+	+	+	X	X	+	+	+	-	-	-	-
30.	*кабинет (35) (ПРИЛ. 4)	+	+	+	+	X	X	+	+	+	-	-	-	-
31.	*холл (36) (ПРИЛ. 4)	+	+	+	+	X	+	+	+	+	-	-	-	-
32.	*холл (37) (ПРИЛ. 4)	+	+	+	+	X	+	+	+	+	-	-	-	-
33.	*дверные проемы в холл (28), холл (36)	X	+	-	-	+	+	+	X	X	X	X	X	X
34.	*дверные проемы в туалет (31), туалет (33), душевую (30), душевую (32)	X	+	-	-	+	+	+	X	X	X	X	X	X
35.	*дверные проемы в кабинет (27), кабинет (29) этажа имеют идентичные размеры	X	+	-	-	+	+	+	X	X	X	X	X	X
36.	*дверные проемы в холл (37)	X	+	-	-	+	+	+	X	X	X	X	X	X

Комментарии.

Цифры в скобках после названия участка С-ФЗ указывают на обозначение данного участка в ПРИЛ. 4 настоящего ПД ОСИ ЧОУ ВО «СКГИ».

Дверные проемы в холл (28), холл (36) *имеют идентичные размеры. Двери двустворчатые. Открытие одной створки не дает возможности соблюдения норматив по ширине дверного проема доступного для МГН. Открытие второй створки гражданами принадлежащими к категории «МГН» – И-К, И-О, И-СЛ, И-СЛВ – невозможно. И-ГН, И-МН, Г-ВПМ, Г-СД, Г-П – может быть затруднительным ввиду сложности механизма открытия второй створки двери.*

Дверные проемы в туалет (31), туалет (33), душевую (30), душевую (32) *имеют идентичные размеры.*

Дверные проемы в кабинет (27), кабинет (29) *имеют идентичные размеры.*

Дверной проем в холл (37) *закрит двустворчатой дверью. Открытие одной створки не дает возможности соблюдения норматив по ширине дверного проема доступного для МГН. Открытие второй створки гражданами принадлежащими к категории «МГН» – И-К, И-О, И-СЛ, И-СЛВ – невозможно. И-ГН, И-МН, Г-ВПМ, Г-СД, Г-П – может быть затруднительным ввиду сложности механизма открытия второй створки двери.*

5.6.2. С-ФЗ «Третий этаж здания, занимаемого ОСИ ЧОУ ВО «СКГИ»»: оборудование (средства адаптации, реабилитации), мероприятия, обеспечивающие доступность для МГН здания, занимаемого ОСИ ЧОУ ВО «СКГИ».

№ п/п	Участки (элементы) С-ФЗ	Виды услуг													
		Сопровождение в пределах С-ФЗ				Тифло-сурдоперевод		Предоставление в пользование ТСР	Использование специальных технических средств для преподавания	Использование специальных учебных и дидактических материалов, учебных пособий	Использование специальных программ и методов обучения	Использование специального программного обеспечения	Предоставление специальных условий для проведения экзаменов, зачетов	Использование адаптации сайта оператора	
		Специалист оператора	В режиме телефонной, или радиосвязи	В режиме онлайн с использованием сети Интернет	Собака поводырь	Специалист оператора	В режиме онлайн с использованием сети Интернет								
1.	2.	3.	4.	5.	6.	7.	8.	9.							
1.	*коридор-лестница (25) (ПРИЛ. 4)	-	-	-	-	-	-	-	X	X	X	X	X	X	
2.	**лестница со второго на третий этаж (ПРИЛ. 1, Ф-73, Ф-74)	-	-	-	-	-	-	-	X	X	X	X	X	X	
3.	*коридор (26) (ПРИЛ. 4)	-	-	-	-	-	-	-	X	X	X	X	X	X	
4.	*кабинет (27) (ПРИЛ. 4)	-	-	-	-	-	-	-	X	X	X	X	X	X	
5.	*холл (28) (ПРИЛ. 4)	-	-	-	-	-	-	-	X	X	X	X	X	X	
6.	*кабинет (29) (ПРИЛ. 4)	-	-	-	-	-	-	-	X	X	X	X	X	X	
7.	*душевая (30) (ПРИЛ. 4)														
8.	**проход к зоне душевой кабинки душевой (30)	-	-	-	-	-	-	-	X	X	X	X	X	X	
9.	**зона перед душевой кабинкой душевой (30)	-	-	-	-	-	-	-	X	X	X	X	X	X	
10.	**душевая кабинка душевой (30)	-	-	-	-	-	-	-	X	X	X	X	X	X	
11.	*туалет (31) (ПРИЛ. 4)														
12.	**проход к зоне унитаза туалета (31)	-	-	-	-	-	-	-	X	X	X	X	X	X	
13.	**зона перед унитазом туалета (31)	-	-	-	-	-	-	-	X	X	X	X	X	X	
14.	**унитаз туалета (31)	-	-	-	-	-	-	-	X	X	X	X	X	X	
15.	**проход к зоне раковины туалета (31)	-	-	-	-	-	-	-	X	X	X	X	X	X	
16.	**зона перед раковиной туалета (31)	-	-	-	-	-	-	-	X	X	X	X	X	X	
17.	**раковина туалета (31)	-	-	-	-	-	-	-	X	X	X	X	X	X	
18.	*душевая (32) (ПРИЛ. 4)														
19.	**проход к зоне душевой кабинки душевой (32)	-	-	-	-	-	-	-	X	X	X	X	X	X	

20.	**зона перед душевой кабинкой душевой (32)	-	-	-	-	-	-	-	-	X	X	X	X	X	X
21.	** душевая кабинка душевой (32)	-	-	-	-	-	-	-	-	X	X	X	X	X	X
22.	*туалет (33) (ПРИЛ. 4)														
23.	**проход к зоне унитаза туалета (33)	-	-	-	-	-	-	-	-	X	X	X	X	X	X
24.	**зона перед унитазом туалета (33)	-	-	-	-	-	-	-	-	X	X	X	X	X	X
25.	**унитаз туалета (33)	-	-	-	-	-	-	-	-	X	X	X	X	X	X
26.	**проход к зоне раковины туалета (33)	-	-	-	-	-	-	-	-	X	X	X	X	X	X
27.	**зона перед раковиной туалета (33)	-	-	-	-	-	-	-	-	X	X	X	X	X	X
28.	**раковина туалета (33)	-	-	-	-	-	-	-	-	X	X	X	X	X	X
29.	*коридор (34) (ПРИЛ. 4)	-	-	-	-	-	-	-	-	X	X	X	X	X	X
30.	*кабинет (35) (ПРИЛ. 4)	-	-	-	-	-	-	-	-	X	X	X	X	X	X
31.	*холл (36) (ПРИЛ. 4)	-	-	-	-	-	-	-	-	X	X	X	X	X	X
32.	*холл (37) (ПРИЛ. 4)	-	-	-	-	-	-	-	-	X	X	X	X	X	X
33.	*дверные проемы в холл (28), холл (36) (ПРИЛ. 4)	X	X	X	X	X	X	X	X	X	X	X	X	X	X
34.	*дверные проемы в туалет (31), туалет (33), душевую (30), душевую (32) (ПРИЛ. 4)	X	X	X	X	X	X	X	X	X	X	X	X	X	X
35.	*дверные проемы в кабинет (27), кабинет (29) этажа имеют идентичные размеры (ПРИЛ. 4)	X	X	X	X	X	X	X	X	X	X	X	X	X	X
36.	*дверные проемы в холл (37) (ПРИЛ. 4)	X	X	X	X	X	X	X	X	X	X	X	X	X	X

Комментарии.

Цифры в скобках после названия участка С-ФЗ указывают на обозначение данного участка в ПРИЛ. 4 настоящего ПД ОСИ ЧОУ ВО «СКГИ».

На С-ФЗ «Третий этаж здания, занимаемого ОСИ ЧОУ ВО «СКГИ»» *не осуществляет деятельность ни один из Операторов ОСИ ЧОУ ВО «СКГИ», притока людей нет, услуги не оказываются. Однако, в случае начала деятельности нужно обратить внимание на устранение выявленных в результате паспортизации недостатков, установить недостающее оборудование, провести соответствующие мероприятия.*

5.6.3. С-ФЗ «Третий этаж здания, занимаемого ОСИ ЧОУ ВО «СКГИ»»: услуга (услуги), оказываемые на ней оператором (операторами) ОСИ ЧОУ ВО «СКГИ» для МГН.

Комментарии.

На С-ФЗ «Третий этаж здания, занимаемого ОСИ ЧОУ ВО «СКГИ»» *не осуществляет деятельность ни один из Операторов ОСИ ЧОУ ВО «СКГИ», притока людей нет, услуги не оказываются.*

5.6.4. С-ФЗ «Третий этаж здания, занимаемого ОСИ ЧОУ ВО «СКГИ»»: оборудование (средства адаптации, реабилитации), мероприятия, обеспечивающее эвакуацию МГН при возникновении ЧС.

Комментарии.

На С-ФЗ «Третий этаж здания, занимаемого ОСИ ЧОУ ВО «СКГИ»» при возникновении ЧС *используется специальное оборудование, принадлежащее соответствующим службам министерств и ведомств Ставропольского края, а также проводятся мероприятия, обеспечивающие безопасность населения и для граждан, принадлежащих к категории «МГН» в соответствии с нормативами, разработанными для ЧС.*

На ОСИ ЧОУ ВО «СКГИ» *не имеется ни одной единицы специального оборудования (средств адаптации, реабилитации), позволяющего обеспечить мероприятия по безопасности граждан, принадлежащих к категории «МГН» при возникновении ЧС. Также не выделены зоны для эвакуации МГН при ЧС.*

Стенды с информацией о поведении посетителей (в том числе для представителей МГН) при ЧС отсутствуют.

Указатели движения для посетителей (в том числе для представителей МГН) при ЧС отсутствуют.

Специальных занятий для работников по выработке навыков эвакуации МГН при возникновении ЧС ОПЕРАТОРОМ ОСИ ЧОУ ВО «СКГИ» – ЧОУ ВО «СКГИ» – не проводится.

Имеется стенд «План эвакуации из помещений 3-го этажа НОУ ВПО «Северо-Кавказский гуманитарный институт».

Оператором ОСИ ЧОУ ВО «СКГИ» – ЧОУ ВО «СКГИ» – *проводится инструктаж работников о поведении в здании во время возникновения ЧС, о чем имеются записи в специальном журнале учета, а также разработан план эвакуации граждан с территории ОСИ ЧОУ ВО «СКГИ» на случай возникновения ЧС.*

Проверка навыков поведения при ЧС у персонала ЧОУ ВО «СКГИ» не входит в компетенцию рабочей группы СРОО «ДОСТУПНОСТЬ» по паспортизации объектов и услуг, оказываемых на них для МГН.

5.6.5. С-ФЗ «Третий этаж здания, занимаемого ОСИ ЧОУ ВО «СКГИ»»: состояние ее доступности для граждан, принадлежащих к категории «МГН».

№ п/п	Участки (элементы) С-ФЗ	Граждане, принадлежащие к категории «МГН» и доступность для них участков С-ФЗ											
		И-К	И-О	И-СЛ	И-СЛВ	И-ГЛ	И-ССЛ	И-ГИ	И-МН	Г-ВПМ	Г-СД	Д	Г-П
1.	2.	3.	4.	5.	6.	7.	8.	9.	10.	11.	12.	13.	14.
1.	*коридор-лестница (25)	НД	Д<50%	Д<50%	Д<50%	Д≈50%	Д≈50%	Д>50%	Д>50%	Д≈50%	НД	Д>50%	Д>50%
2.	**лестница со второго на третий этаж	НД	Д<50%	Д<50%	Д<50%	Д>50%	Д>50%	Д>50%	Д>50%	Д>50%	Д<50%	Д>50%	Д>50%
3.	*коридор (26)	Д>50%	Д>50%	Д<50%	Д<50%	Д>50%	Д>50%	Д>50%	Д>50%	Д>50%	Д<50%	Д>50%	Д>50%
4.	*кабинет (27)	Д>50%	Д>50%	Д<50%	Д<50%	Д>50%	Д>50%	Д>50%	Д>50%	Д>50%	Д<50%	Д>50%	Д>50%
5.	*холл (28)	Д>50%	Д>50%	Д<50%	Д<50%	Д>50%	Д>50%	Д>50%	Д>50%	Д>50%	Д<50%	Д>50%	Д>50%
6.	*кабинет (29)	Д>50%	Д>50%	Д<50%	Д<50%	Д>50%	Д>50%	Д>50%	Д>50%	Д>50%	Д<50%	Д>50%	Д>50%
7.	*душевая (30)												
8.	**проход к зоне душевой кабинки душевой (30)	НД	Д>50%	НД	НД	Д>50%	Д>50%	Д>50%	Д<50%	Д<50%	Д<50%	Д<50%	Д<50%
9.	**зона перед душевой кабинкой душевой (30)	НД	Д<50%	НД	НД	ДП	ДП	ДП	Д<50%	Д≈50%	НД	Д≈50%	Д≈50%
10.	**душевая кабинка душевой (30)	НД	НД	НД	НД	ДП	ДП	ДП	НД	Д≈50%	Д≈50%	Д≈50%	Д≈50%
11.	*туалет (31)												
12.	**проход к зоне унитаза туалета (31)	НД	Д<50%	НД	НД	ДП	ДП	ДП	Д<50%	Д≈50%	НД	Д≈50%	Д≈50%
13.	**зона перед унитазом туалета (31)	НД	Д<50%	НД	НД	ДП	ДП	ДП	Д<50%	Д≈50%	НД	Д≈50%	Д≈50%

14.	**унитаз туалета (31)	НД	Д<50%	НД	НД	ДП	ДП	ДП	Д<50%	Д≈50%	НД	Д≈50%	Д≈50%
15.	**проход к зоне раковины туалета (31)	НД	Д<50%	НД	НД	ДП	ДП	ДП	Д<50%	Д≈50%	НД	Д≈50%	Д≈50%
16.	**зона перед раковиной туалета (31)	НД	Д<50%	НД	НД	ДП	ДП	ДП	Д<50%	Д≈50%	НД	Д≈50%	Д≈50%
17.	**раковина туалета (31)	НД	Д<50%	НД	НД	ДП	ДП	ДП	Д<50%	Д≈50%	НД	Д≈50%	Д≈50%
18.	*душевая (32)												
19.	**проход к зоне душевой кабинки душевой (32)	НД	Д>50%	НД	НД	Д>50%	Д>50%	Д>50%	Д<50%	Д<50%	Д<50%	Д<50%	Д<50%
20.	**зона перед душевой кабинкой душевой (32)	НД	Д<50%	НД	НД	ДП	ДП	ДП	Д<50%	Д≈50%	НД	Д≈50%	Д≈50%
21.	** душевая кабинка душевой (32)	НД	НД	НД	НД	ДП	ДП	ДП	НД	Д≈50%	Д≈50%	Д≈50%	Д≈50%
22.	*туалет (33)												
23.	**проход к зоне унитаза туалета (33)	НД	Д<50%	НД	НД	ДП	ДП	ДП	Д<50%	Д≈50%	НД	Д≈50%	Д≈50%
24.	**зона перед унитазом туалета (33)	НД	Д<50%	НД	НД	ДП	ДП	ДП	Д<50%	Д≈50%	НД	Д≈50%	Д≈50%
25.	**унитаз туалета (33)	НД	Д<50%	НД	НД	ДП	ДП	ДП	Д<50%	Д≈50%	НД	Д≈50%	Д≈50%
26.	**проход к зоне раковины туалета (33)	НД	Д<50%	НД	НД	ДП	ДП	ДП	Д<50%	Д≈50%	НД	Д≈50%	Д≈50%
27.	**зона перед раковиной туалета (33)	НД	Д<50%	НД	НД	ДП	ДП	ДП	Д<50%	Д≈50%	НД	Д≈50%	Д≈50%
28.	**раковина туалета (33)	НД	Д<50%	НД	НД	ДП	ДП	ДП	Д<50%	Д≈50%	НД	Д≈50%	Д≈50%
29.	*коридор (34)	Д>50%	Д>50%	Д<50%	Д<50%	Д>50%	Д>50%	Д>50%	Д>50%	Д>50%	Д<50%	Д>50%	Д>50%
30.	*кабинет (35)												
31.	*холл (36)	Д>50%	Д>50%	Д<50%	Д<50%	Д>50%	Д>50%	Д>50%	Д>50%	Д>50%	Д<50%	Д>50%	Д>50%
32.	*холл (37)	Д>50%	Д>50%	Д<50%	Д<50%	Д>50%	Д>50%	Д>50%	Д>50%	Д>50%	Д<50%	Д>50%	Д>50%
33.	*дверные проемы в холл (28), холл (36)	НД	Д<50%	Д<50%	Д<50%	ДП	ДП	ДП	х	Д≈50%	Д≈50%	Д≈50%	Д≈50%
34.	*дверные проемы в туалет (31), туалет (33), душевую (30), душевую (32)	НД	Д<50%	Д<50%	Д<50%	ДП	ДП	ДП	х	Д≈50%	Д≈50%	Д≈50%	Д≈50%
35.	*дверные проемы в кабинет (27), кабинет (29) этажа имеют идентичные размеры	НД	Д<50%	Д<50%	Д<50%	ДП	ДП	ДП	х	Д≈50%	Д≈50%	Д≈50%	Д≈50%
36.	*дверные проемы в холл (37)	НД	Д<50%	Д<50%	Д<50%	ДП	ДП	ДП	х	Д≈50%	Д≈50%	Д≈50%	Д≈50%

6. Итоговое заключение о состоянии доступности для МГН ОСИ ЧОУ ВО «СКГИ».

В результате работ по паспортизации ОСИ ЧОУ ВО «СКГИ» выявлены существенные недостатки на С-ФЗ ОСИ ЧОУ ВО «СКГИ» в области физической доступности ОСИ ЧОУ ВО «СКГИ», в частности, на **С-ФЗ «Пути от остановок пассажирского транспорта к зданию, занимаемому ОСИ ЧОУ ВО «СКГИ»**» на участке «*тротуар по ул. Лермонтова до проезжей части на пересечении ул. Лермонтова и ул. Краснофлотской», где в настоящее время ввиду производимых строительных работ участок классифицируется как **«НД»**.

На остальных участках С-ФЗ «Пути от остановок пассажирского транспорта к зданию, занимаемому ОСИ ЧОУ ВО «СКГИ»» обустройство территорий в соответствии с методикой СРОО «ДОСТУПНОСТЬ» можно классифицировать как **«Д<50%»** поскольку на данных территориях выполнено <50% работ по обеспечению норм доступности для МГН, которые предписаны законодательством РФ и Операторы ОСИ ЧОУ ВО «СКГИ» не предоставляют услуги МГН в необходимом объеме.

Также отмечаем, что мониторинг движения общественного пассажирского транспорта на остановках общественного пассажирского транспорта отнесенных к структурно-функциональным зонам ОСИ ЧОУ ВО «СКГИ» проведенный СРОО «ДОСТУПНОСТЬ» 18.04.2017 года позволяет сделать вывод, об отсутствии на указанных выше остановках останавливающегося адаптированного для МГН пассажирского транспорта. Кроме того, мы предполагаем, что водители, осуществляющие перевозки пассажиров на общественном транспорте не прошли специальной подготовки по работе и оказанию помощи МГН.

На **С-ФЗ «Территории, прилегающие к зданию, занимаемому ОСИ ЧОУ ВО «СКГИ»**» комплекс услуг, оказываемых Операторами ОСИ ЧОУ ВО «СКГИ» крайне недостаточен для улучшения показателей доступности для МГН.

Также на С-ФЗ «Территории, прилегающие к зданию, занимаемому ОСИ ЧОУ ВО «СКГИ»» не выделены места для парковки транспорта управляемого инвалидами, не установлены знаки, обозначающие места для этих автомобилей.

Исходя из существующего положения с обеспечением доступности для МГН и на основании аналогичных для С-ФЗ «Пути от остановок пассажирского транспорта к зданию, занимаемому ОСИ ЧОУ ВО «СКГИ»», мы можем классифицировать С-ФЗ «Территории, прилегающие к зданию, занимаемому ОСИ ЧОУ ВО «СКГИ»» как **«Д≈50%»**.

На **С-ФЗ «Вход (входы) в здание, занимаемое ОСИ ЧОУ ВО «СКГИ»**» среди существенных недостатков по обеспечению доступности для МГН можно отметить полную недоступность здания, занимаемого ОСИ ЧОУ ВО «СКГИ» для И-К, а также крайнюю затруднительность для входа для И-О, И-СЛ, И-ССЛ, Г-СД, Г-ВПМ, Г-П. Комплекс услуг, оказываемых Операторами ОСИ ЧОУ ВО «СКГИ» крайне недостаточен для улучшения показателей доступности для указанных выше подкатегорий маломобильных граждан.

Кроме того Оператором ОСИ ЧОУ ВО «СКГИ» «Торговое учреждение» не было дано разрешение на паспортизацию его части здания ОСИ ЧОУ ВО «СКГИ», что не дает возможности сделать полноценное заключение о доступности данной С-ФЗ для МГН.

Таким образом, мы можем характеризовать ситуацию с доступностью для МГН на С-ФЗ «Вход (входы) в здание, занимаемое ОСИ ЧОУ ВО «СКГИ»» как **«Д<50%»**.

Для **С-ФЗ «Первый этаж здания, занимаемого ОСИ ЧОУ ВО «СКГИ»**» в ходе паспортизации был обследован участок, где осуществляет деятельность Оператор ЧОУ ВО «СКГИ». Недостатки, выявленные в результате паспортизации, не выглядят существенными и устранимы без существенных капиталовложений за исключением приобретения механизма для перемещения инвалидов-колясочников по лестнице на второй этаж здания. Но использование такого «Мобильного лестничного колесного подъемника для инвалидных колясок» возможно и для подъема инвалида-колясочника и со второго этажа на третий, где в данный момент не ведется хозяйственная деятельность, но при появлении нового Оператора ОСИ ЧОУ ВО «СКГИ», возможно задействовать его средства для приобретения и эксплуатации данного устройства.

В целом ситуацию доступности на С-ФЗ «Первый этаж здания, занимаемого ОСИ ЧОУ ВО «СКГИ»» в части ответственности Оператора ЧОУ ВО «СКГИ» можно классифицировать как **«Д<50%»**, но с возможностью достаточно быстрой первичной адаптации и перехода к классу **«ПД»**, или **«Д>50%»** в случае проведения необходимых мероприятий и дооборудования.

С-ФЗ «Второй этаж здания, занимаемого ОСИ ЧОУ ВО «СКГИ»» также обнаружила существенные недостатки в физической доступности. Так санитарно-гигиенические помещения обнаружили низкую степень доступности для большинства подгрупп инвалидов из числа МГН за исключением тех, кто менее зависит от дополнительных средств адаптации объектов для увеличения их физической доступности (И-ГИ, Г-П).

С-ФЗ «Второй этаж здания, занимаемого ОСИ ЧОУ ВО «СКГИ»» нуждается в серьезных доработках для обеспечения, как ее физической доступности, так и сферы услуг, оказываемых Оператором ОСИ ЧОУ ВО «СКГИ» – ЧОУ ВО «СКГИ».

Доступность данной С-ФЗ так же, как и в предыдущем случае, мы классифицируем как «Д<50%».

На **С-ФЗ «Второй этаж здания, занимаемого ОСИ ЧОУ ВО «СКГИ»»** не оказывается в, настоящее время, каких бы то ни было услуг. Однако, мы сочли необходимым оценить физическую доступность данной С-ФЗ. Она может быть отнесена к классу «Д<50%». Здесь, как и во всем обследуемом здании, установленные в дверные проемы двери не соответствуют нормам доступности для МГН. Санитарно-гигиенические помещения – практически не доступны для большинства подгрупп инвалидов. Адаптация возможна за счет установки специального оборудования и грамотно продуманной концепции услуг, которые будут оказываться на С-ФЗ «Второй этаж здания, занимаемого ОСИ ЧОУ ВО «СКГИ»».

Общая степень доступности здания, занимаемого ОСИ ЧОУ ВО «СКГИ» оценивается нами как «Д<50%» и «НД».

С большой долей вероятности мы можем предположить, что проект здания ОСИ ЧОУ ВО «СКГИ» выполнен с большими отклонениями от норм доступности для МГН, регламентируемых законодательством РФ. Выполнение в полном объеме всех таких требований потребует от, прежде всего, собственника ОСИ ЧОУ ВО «СКГИ» значительных капиталовложений и перепланировки некоторых участков С-ФЗ.

Поскольку группе паспортизации СРОО «ДОСТУПНОСТЬ» достаточно сложно сделать выводы о возможности внесения серьезных изменений в планировку здания, занимаемого ОСИ ЧОУ ВО «СКГИ», мы предлагаем свой «Проект управленческих решений по дооборудованию С-ФЗ ОСИ ЧОУ ВО «СКГИ» до необходимой нормы доступности» согласно принципу «разумного приспособления», при этом, не исключая необходимости перепланировки и реконструкции некоторых участков С-ФЗ данного объекта. А на основе данного проекта, совместно с Собственником и Операторами ОСИ ЧОУ ВО «СКГИ» разработать План адаптации ОСИ ЧОУ ВО «СКГИ» согласно требованиям норм доступности для МГН объектов и услуг, которые оказываются на них, который был бы рассчитан на несколько лет для снижения нагрузки по капиталовложениям для собственника и Операторов ОСИ ЧОУ ВО «СКГИ».

7. Проект управленческих решений для обеспечения доступности для МГН ОСИ ЧОУ ВО «СКГИ».

№ п/п	Участки (элементы) ОСИ ЧОУ ВО «СКГИ»	Рекомендации по адаптации (виды работ с пояснениями)						Ответственный исполнитель работ по адаптации
		Период, в течение которого планируется адаптация ОСИ ЧОУ ВО «СКГИ»						
		1-е полугодие	2-е полугодие	3-е полугодие	4-е полугодие	5-е полугодие	6-е полугодие	
1.	2.	3.	4.	5.	6.	7.	8.	9.
1.	С-ФЗ «Пути от остановок пассажирского транспорта к зданию, занимаемому ОСИ ЧОУ ВО «СКГИ»»							
2.	*на четной стороне ул. Лермонтова:							
3.	**остановка общественного пассажирского автотранспорта с выходами на тротуар	ПСД, Р-ПР, БЛГ, П-П, ВП, О-ТАКТ-П, О-ВИЗ-КР, У-ОРГ-СОПР, У-ОРГ-СОПР-ТРС	-	-	МОН-СО	-	О-ВИЗ-СБС, О-АУД-РС, О-ТАКТ-МН-СХ	АМР-СТ. Собственник. Операторы. Требуется согласования.
4.	**тротуар по ул. Лермонтова до проезжей части на пересечении ул. Лермонтова и ул. Краснофлотской	У-ОРГ-СОПР, У-ОРГ-СОПР-ТРС	-	БЛГ, О-ТАКТ-П, О-ВИЗ-КР	-	-	-	АМР-СТ. Собственник. Операторы.
5.	**регулируемый переход через проезжую часть ул. Краснофлотской	ПСД, ВП, УП, О-ВИЗ-КР	О-ВИЗ-КР	О-ВИЗ-КР	О-ВИЗ-КР	О-ВИЗ-КР, О-АУД-РС	О-ТАКТ-МН-СХ	АМР-СТ. ГАИБДД. Собственник. Операторы. Требуется согласования.
6.	**тротуар по ул. Лермонтова от регулируемого перехода через проезжую часть ул. Краснофлотской до пересечения ул. Лермонтова и ул. Краснофлотской	-	-	-	-	-	-	-
7.	**тротуар по ул. Лермонтова от пересечения ул. Лермонтова и ул. Краснофлотской до	ПСД, ВП, УП	-	-	-	-	О-ТАКТ-МН-СХ	АМР-СТ. Собственник. Операторы. Требуется

	Оператором (Операторами)	ТРС, ПС-Р-МГН	ТРС	ТРС	ТРС	ТРС	ТРС	
18.	Оборудование (средства адаптации, реабилитации), мероприятия, обеспечивающее эвакуацию МГН при возникновении ЧС на С-ФЗ	-	-	-	-	-	-	-
19.	С-ФЗ «Территории, прилегающие к зданию, занимаемому ОСИ ЧОУ ВО «СКГИ»»							
20.	*парковка для автотранспорта	О-ВИЗ-СП-ЗН, О-ВИЗ-КР	-	-	-	О-ТАКТ-МН-СХ	-	Собственник. Операторы.
21.	*территории окружающие ОСИ ЧОУ ВО «СКГИ» по периметру	ВП, УП	-	-	-	-	-	Собственник. Операторы.
22.	Услуга (услуги), оказываемые на С-ФЗ Оператором (Операторами)	У-ОРГ-СОПР, У-ОРГ-СОПР-ТРС, У-ОРГ-АМО, ПС-Р-МГН	У-ОРГ-СОПР, У-ОРГ-СОПР-ТРС, У-ОРГ-АМО	У-ОРГ-СОПР, У-ОРГ-СОПР-ТРС, У-ОРГ-АМО	У-ОРГ-СОПР, У-ОРГ-СОПР-ТРС, У-ОРГ-АМО	У-ОРГ-СОПР, У-ОРГ-СОПР-ТРС, У-ОРГ-АМО	У-ОРГ-СОПР, У-ОРГ-СОПР-ТРС, У-ОРГ-АМО	Операторы.
23.	Оборудование (средства адаптации, реабилитации), мероприятия, обеспечивающее эвакуацию МГН при возникновении ЧС на С-ФЗ	РПЭ-МГН-ЧС, О-ВИЗ-СП-ЗН	-	-	-	-	-	
24.	С-ФЗ «Вход (входы) в здание, занимаемое ОСИ ЧОУ ВО «СКГИ»»							
25.	*лестничный подъем 1 до первой площадки разворота	О-ВИЗ-КР	О-ТАКТ-МН-СХ	О-ВИЗ-КР, О-СП-ОАЛЬТ, О-СП-ПУ	-	-	ПСД, ДЕМ-ОКС, СТР, О-СП-ОПАН, МОН-СО, О-ВИЗ-КР, О-ТАКТ-П	Собственник. Операторы.
26.	*площадка разворота	О-ВИЗ-КР	-	О-ВИЗ-КР	-		ПСД, ДЕМ-ОКС	
27.	*лестничный подъем 2 до крыльца 1	О-ВИЗ-КР	-	О-ВИЗ-КР	-		ПСД, ДЕМ-ОКС	
28.	*лестничный подъем 2 до крыльца 2	О-ВИЗ-КР	-	О-ВИЗ-КР	-		ПСД, ДЕМ-ОКС	

29.	*крыльцо 1 на входе в левое крыло здания	О-ВИЗ-КР	-	О-ВИЗ-КР	-		ПСД, ДЕМ-ОКС	Операторы.
30.	*крыльцо 2 на входе в правое крыло здания	О-ВИЗ-КР	-	О-ВИЗ-КР	-		ПСД, ДЕМ-ОКС	
31.	Услуга (услуги), оказываемые на С-ФЗ Оператором (Операторами)	У-ОРГ-СОПР, У-ОРГ-СОПР-ТРС, У-ОРГ-АМО, ПС-Р-МГН	У-ОРГ-СОПР, У-ОРГ-СОПР-ТРС, У-ОРГ-АМО	У-ОРГ-СОПР, У-ОРГ-СОПР-ТРС, У-ОРГ-АМО	У-ОРГ-СОПР, У-ОРГ-СОПР-ТРС, У-ОРГ-АМО	У-ОРГ-СОПР, У-ОРГ-СОПР-ТРС, У-ОРГ-АМО	У-ОРГ-СОПР, У-ОРГ-СОПР-ТРС, У-ОРГ-АМО	
32.	Оборудование (средства адаптации, реабилитации), мероприятия, обеспечивающее эвакуацию МГН при возникновении ЧС на С-ФЗ	РПЭ-МГН-ЧС, О-ВИЗ-СП-ЗН	-	О-СП-ОАЛЬТ	-	-	-	
33.	С-ФЗ «Первый этаж здания, занимаемого ОСИ ЧОУ ВО «СКГИ»»							Собственник. Операторы.
34.	*дверной проем в холл (2)	О-ВИЗ-КР	-	-	-	-	ПСД, ДЕМ-ЛК, МОН-ЛК, О-ВИЗ-КР	
35.	*холл (2) перед лестничным подъемом на 2 (второй) этаж	О-ВИЗ-КР	-	-	-	-	ТАКТ-МН-СХ	
36.	*дверной проем в холл (1)	О-ВИЗ-КР	-	-	-	-	ПСД, ДЕМ-ЛК, МОН-ЛК, О-ВИЗ-КР, О-ВИЗ-СБС	
37.	*холл (1) и помещения (3,4,5,6)	?	?	?	?	?	?	
38.	Услуга (услуги), оказываемые на С-ФЗ Оператором (Операторами)	У-ОРГ-СОПР, У-ОРГ-МОУЗ	У-ОРГ-СОПР, У-ОРГ-МОУЗ	У-ОРГ-СОПР, У-ОРГ-МОУЗ	У-ОРГ-СОПР, У-ОРГ-МОУЗ	У-ОРГ-СОПР, У-ОРГ-МОУЗ	У-ОРГ-СОПР, У-ОРГ-МОУЗ, У-ОРГ-АМО	
39.	Оборудование (средства адаптации, реабилитации), мероприятия, обеспечивающее эвакуацию МГН при возникновении ЧС на С-ФЗ	О-ВИЗ-КР, РПЭ-МГН-ЧС, О-ВИЗ-СП-ЗН	О-ТАКТ-П	О-СП-ПУ	-	-	О-ВИЗ-КР, О-ВИЗ-СБС	
40.	С-ФЗ «Второй этаж здания, занимаемого ОСИ ЧОУ ВО «СКГИ»»							Собственник. Операторы.
41.	*коридор-лестница (7)	О-ВИЗ-КР	-	О-ТАКТ-П, О-ВИЗ-КР	-	О-ТАКТ-МН-СХ,	-	

						О-ВИЗ-КР		
42.	**лестница с первого на второй этаж	О-ВИЗ-КР	-	О-СП-ПУ, О-ВИЗ-КР	-	О-ВИЗ-КР	-	
43.	*кабинеты (8 – 11, 13 – 15, 18 – 22, 24)	О-ВИЗ-КР	-	О-ТАКТ-МН-СХЮ, О-ВИЗ-КР	-	О-ВИЗ-КР	-	Собственник. Операторы.
44.	**проходы между столами	Р-ПР	-	-	-	-	-	
45.	**зона перед столом преподавателя	О-ВИЗ-КР	-	О-ВИЗ-КР	-	О-ВИЗ-КР	-	
46.	**зона перед учебной доской	УП, О-ВИЗ-КР	-	-	-	-	-	
47.	**проход к зоне гардероба	Р-ПР, О-ВИЗ-КР	-	О-ВИЗ-КР	-	О-ВИЗ-КР	-	
48.	**зона перед гардеробом	П-ОС-ФЗ	-	-	-	-	-	
49.	**проход к зоне с аппаратурой	Р-ПР, О-ВИЗ-КР	-	-	-	-	-	
50.	**зона с аппаратурой	Р-ПР, О-ВИЗ-КР	-	-	-	-	-	
51.	*коридор (12)	О-ВИЗ-КР	О-ТАКТ-П	МОН-СА, О-ВИЗ-КР	-	О-ВИЗ-КР	-	
52.	*туалет (16)							
53.	**проход к зоне унитаза туалета (16)	О-ВИЗ-КР	-	О-ВИЗ-КР	-	ПСД, ДЕМ-ОКС, РЕК, О-ВИЗ-КР, О-ВИЗ-СС О-ТАКТ-МН-СХ, О-АУД-ТС	МОН-СО, МОН-СА-П	
54.	**зона перед унитазом туалета (16)	МОН-СА-ВР	-	-	-	ПСД, ДЕМ-ОКС, МОН-СА-П	-	
55.	**унитаз туалета (16)	-	-	-	-	-	-	
56.	**проход к зоне раковины туалета (16)	О-ВИЗ-КР	-	-	-	ПСД, ДЕМ-ОКС, РЕК, О-ВИЗ-КР	МОН-СО, МОН-СА,	
57.	**зона перед раковиной туалета (16)	-	-	-	-	ПСД, ДЕМ-ОКС, РЕК, О-ВИЗ-КР, О-ВИЗ-СС О-ТАКТ-МН-СХ, О-АУД-ТС	-	
58.	**раковина туалета (16)	-	-	-	-	-	-	
59.	*туалет (17)							
60.	**проход к зоне унитаза	О-ВИЗ-КР	-	О-ВИЗ-КР	-	ПСД,	МОН-СО,	

	туалета (17)					ДЕМ-ОКС, РЕК, О-ВИЗ-КР, О-ВИЗ-СС О-ТАКТ-МН- СХ, О-АУД-ТС	МОН-СА-П	
61.	**зона перед унитазом туалета (17)	МОН-СА-ВР	-	-	-	ПСД, ДЕМ-ОКС, МОН-СА-П	-	
62.	**унитаз туалета (17)	-	-	-	-	-	-	
63.	**проход к зоне раковины туалета (17)	О-ВИЗ-КР	-	-	-	ПСД, ДЕМ-ОКС, РЕК, О-ВИЗ-КР	МОН-СО, МОН-СА,	
64.	**зона перед раковиной туалета (17)	-	-	-	-	ПСД, ДЕМ-ОКС, РЕК, О-ВИЗ-КР, О-ВИЗ-СС О-ТАКТ-МН- СХ, О-АУД-ТС	-	
65.	**раковина туалета (17)	-	-	-	-	-	-	
66.	*коридор (23)	О-ВИЗ-КР	О-ТАКТ-П	МОН-СА, О- ВИЗ-КР	-	О-ВИЗ-КР	-	
67.	*дверные проемы в кабинеты, коридоры и санитарно-гигиенические помещения (туалеты)	У-ОРГ-СОПР	У-ОРГ-СОПР	ПСД, ДЕМ-ЛК (часть дверей), РЕК (часть дверных проемов), МОН-ЛК (часть дверей), У-ОРГ-СОПР	ПСД, ДЕМ-ЛК (часть дверей), РЕК (часть дверных проемов), МОН-ЛК (часть дверей), У-ОРГ-СОПР	ПСД, ДЕМ-ЛК (часть дверей), РЕК (часть дверных проемов), МОН-ЛК (часть дверей), У-ОРГ-СОПР	ПСД, ДЕМ-ЛК (часть дверей), РЕК (часть дверных проемов), МОН-ЛК (часть дверей), У-ОРГ-СОПР	
68.	Услуга (услуги), оказываемые на С-ФЗ Оператором (Операторами)	У-ОРГ-СОПР, У-ОРГ-МОУЗ	У-ОРГ-СОПР, У-ОРГ-МОУЗ	У-ОРГ-СОПР, У-ОРГ-МОУЗ	У-ОРГ-СОПР, У-ОРГ-МОУЗ	У-ОРГ-СОПР, У-ОРГ-МОУЗ	У-ОРГ-СОПР, У-ОРГ-МОУЗ, У-ОРГ-АМО	Операторы.
69.	Оборудование (средства адаптации, реабилитации), мероприятия, обеспечивающее эвакуацию МГН при возникновении ЧС на С-ФЗ	О-ВИЗ-КР, РПЭ-МГН-ЧС, О-ВИЗ-СП-ЗН	О-ТАКТ-П	О-СП-ПУ	-	-	О-ВИЗ-КР, О-ВИЗ-СБС	
70.	С-ФЗ «Третий этаж здания, занимаемого ОСИ ЧОУ ВО «СКГИ»»							Собственник. Операторы.
71.	*коридор-лестница (25)	О-ВИЗ-КР	-	О-ТАКТ-П,	-	О-ТАКТ-МН-	-	

	(ПРИЛ. 4)			О-ВИЗ-КР		СХ, О-ВИЗ-КР		Собственник. Операторы.
72.	**лестница со второго на третий этаж	О-ВИЗ-КР	-	О-СП-ПУ, О-ВИЗ-КР	-	О-ВИЗ-КР	-	
73.	*коридор (26)							
74.	*кабинет (27)	О-ВИЗ-КР	-	О-ВИЗ-КР	-	О-ВИЗ-КР	О-ТАКТ-МН-СХ	
75.	*холл (28)	О-ВИЗ-КР	-	О-ВИЗ-КР, О-АУД-РС, О-ВИЗ-СБС	-	О-ВИЗ-КР	О-ТАКТ-МН-СХ	
76.	*кабинет (29)	О-ВИЗ-КР	-	О-ВИЗ-КР	-	О-ВИЗ-КР	О-ТАКТ-МН-СХ	
77.	*душевая (30)							
78.	**проход к зоне душевой кабинки душевой (30)	О-ВИЗ-КР	-	О-ВИЗ-КР	-	ПСД, ДЕМ-ОКС, РЕК, О-ВИЗ-КР, О-ВИЗ-СС О-ТАКТ-МН-СХ, О-АУД-ТС	МОН-СО, МОН-СА-П	
79.	**зона перед душевой кабинкой душевой (30)	О-ВИЗ-КР	-	О-ВИЗ-КР	-	ПСД, ДЕМ-ОКС, РЕК, О-ВИЗ-КР, О-ВИЗ-СС О-ТАКТ-МН-СХ, О-АУД-ТС	МОН-СО, МОН-СА-П	
80.	**душевая кабинка душевой (30)	О-ВИЗ-КР	-	О-ВИЗ-КР	-	ДЕМ-СО, МОН-СО, МОН-СА-П	-	
81.	*туалет (31)							
82.	**проход к зоне унитаза туалета (31)	О-ВИЗ-КР	-	О-ВИЗ-КР	-	ПСД, ДЕМ-ОКС, РЕК, О-ВИЗ-КР, О-ВИЗ-СС О-ТАКТ-МН-СХ, О-АУД-ТС	МОН-СО, МОН-СА-П	
83.	**зона перед унитазом туалета (31)	МОН-СА-ВР	-	-	-	ПСД, ДЕМ-ОКС, МОН-СА-П	-	
84.	**унитаз туалета (31)	-	-	-	-	-	-	
85.	**проход к зоне раковины туалета (31)	О-ВИЗ-КР	-	-	-	ПСД, ДЕМ-ОКС, РЕК, О-ВИЗ-КР	МОН-СО, МОН-СА,	

86.	**зона перед раковиной туалета (31)	-	-	-	-	ПСД, ДЕМ-ОКС, РЕК, О-ВИЗ-КР, О-ВИЗ-СС О-ТАКТ-МН- СХ, О-АУД-ТС	-	Собственник. Операторы.
87.	**раковина туалета (31)	-	-	-	-	-	-	
88.	*душевая (32)							
89.	**проход к зоне душевой кабинки душевой (32)	О-ВИЗ-КР	-	О-ВИЗ-КР	-	ПСД, ДЕМ-ОКС, РЕК, О-ВИЗ-КР, О-ВИЗ-СС О-ТАКТ-МН- СХ, О-АУД-ТС	МОН-СО, МОН-СА-П	
90.	**зона перед душевой кабинкой душевой (32)	О-ВИЗ-КР	-	О-ВИЗ-КР	-	ПСД, ДЕМ-ОКС, РЕК, О-ВИЗ-КР, О-ВИЗ-СС О-ТАКТ-МН- СХ, О-АУД-ТС	МОН-СО, МОН-СА-П	
91.	** душевая кабинка душевой (32)	О-ВИЗ-КР	-	О-ВИЗ-КР	-	ДЕМ-СО, МОН-СО, МОН-СА-П	-	
92.	*туалет (33) (ПРИЛ. 4)							
93.	**проход к зоне унитаза туалета (33)	О-ВИЗ-КР	-	О-ВИЗ-КР	-	ПСД, ДЕМ-ОКС, РЕК, О-ВИЗ-КР, О-ВИЗ-СС О-ТАКТ-МН- СХ, О-АУД-ТС	МОН-СО, МОН-СА-П	
94.	**зона перед унитазом туалета (33)	МОН-СА-ВР	-	-	-	ПСД, ДЕМ-ОКС, МОН-СА-П	-	
95.	**унитаз туалета (33)	-	-	-	-	-	-	
96.	**проход к зоне раковины туалета (33)	О-ВИЗ-КР	-	-	-	ПСД, ДЕМ-ОКС, РЕК, О-ВИЗ-КР	МОН-СО, МОН-СА,	
97.	**зона перед раковиной туалета (33)	-	-	-	-	ПСД, ДЕМ-ОКС, РЕК, О-ВИЗ-КР, О-ВИЗ-СС О-ТАКТ-МН-	-	

						СХ, О-АУД-ТС		
98.	**ракovina туалета (33)	-	-	-	-	-	-	Собственник. Операторы.
99.	*коридор (34)	О-ВИЗ-КР	-	О-ВИЗ-КР	-	О-ВИЗ-КР	О-ТАКТ-МН-СХ	
100.	*кабинет (35)	О-ВИЗ-КР	-	О-ВИЗ-КР	-	О-ВИЗ-КР	О-ТАКТ-МН-СХ	
101.	*холл (36)	О-ВИЗ-КР	-	О-ВИЗ-КР, О-АУД-РС, О-ВИЗ-СБС	-	О-ВИЗ-КР	О-ТАКТ-МН-СХ	
102.	*холл (37)	О-ВИЗ-КР	-	О-ВИЗ-КР, О-АУД-РС, О-ВИЗ-СБС	-	О-ВИЗ-КР	О-ТАКТ-МН-СХ	
103.	*дверные проемы в холл (28), холл (36)	У-ОРГ-СОПР	У-ОРГ-СОПР	ПСД, ДЕМ-ЛК, МОН-ЛК, У-ОРГ-СОПР	-	-	-	
104.	*дверные проемы в туалет (31), туалет (33), душевую (30), душевую (32)	У-ОРГ-СОПР	У-ОРГ-СОПР	У-ОРГ-СОПР	ПСД, ДЕМ-ЛК, РЕК, МОН-ЛК	-	-	
105.	*дверные проемы в кабинет (27), кабинет (29) этажа имеют идентичные размеры	У-ОРГ-СОПР	У-ОРГ-СОПР	У-ОРГ-СОПР	У-ОРГ-СОПР	ПСД, ДЕМ-ЛК, РЕК, МОН-ЛК	-	
106.	*дверные проемы в холл (37)	У-ОРГ-СОПР	ПСД, ДЕМ-ЛК, МОН-ЛК, У-ОРГ-СОПР	-	-	-	-	
107.	Услуга (услуги), оказываемые на С-ФЗ Оператором (Операторами)	У-ОРГ-СОПР, У-ОРГ-МОУЗ	У-ОРГ-СОПР, У-ОРГ-МОУЗ	У-ОРГ-СОПР, У-ОРГ-МОУЗ	У-ОРГ-СОПР, У-ОРГ-МОУЗ	У-ОРГ-СОПР, У-ОРГ-МОУЗ	У-ОРГ-СОПР, У-ОРГ-МОУЗ, У-ОРГ-АМО	Операторы.
108.	Оборудование (средства адаптации, реабилитации), мероприятия, обеспечивающее эвакуацию МГН при возникновении ЧС на С-ФЗ	О-ВИЗ-КР, РПЭ-МГН-ЧС, О-ВИЗ-СП-ЗН	О-ТАКТ-П	О-СП-ПУ	-	-	О-ВИЗ-КР, О-ВИЗ-СБС	

Комментарии.

Цифры в скобках после названия участка С-ФЗ указывают на обозначение данного участка в ПРИЛ. 4 настоящего ПД ОСИ ЧОУ ВО «СКГИ».

Особые отметки.

паспортизация ОСИ ЧОУ ВО «СКГИ» выполнена рабочей группой СРОО «ДОСТУПНОСТЬ» по заявлению Оператора ОСИ ЧОУ ВО «СКГИ» – «СКГИ».

составленный ПД ОСИ ЧОУ ВО «СКГИ» составлен в трех экземплярах для передачи по одному: для Собственника ОСИ ЧОУ ВО «СКГИ» Р.Г. Багдасарян, ОСИ ЧОУ ВО «СКГИ» в лице Ректора ЧОУ ВО «СКГИ» А.Р. Саруханян, СРОО «ДОСТУПНОСТЬ» в лице Руководителя рабочей группы «ДОСТУПНОСТЬ» по паспортизации ОСИ, ОТИ, ОИИ В.В. Ившина.

состав рабочей группы:

руководитель рабочей группы СРОО «ДОСТУПНОСТЬ» по паспортизации ОСИ, ОТИ, ОИИ

Председатель СРОО «ДОСТУПНОСТЬ»,
Помощник СРОО «ДОСТУПНОСТЬ» 00-01,
Эксперт СРОО «ДОСТУПНОСТЬ»

В.В. Ившин

заместитель рабочей группы СРОО «ДОСТУПНОСТЬ» по паспортизации ОСИ, ОТИ, ОИИ

Заместитель председателя
СРОО «ДОСТУПНОСТЬ»,
Помощник СРОО «ДОСТУПНОСТЬ» 01-01,
Эксперт СРОО «ДОСТУПНОСТЬ»

Н.И. Андрияс

представитель рабочей группы

Представитель ЧОУ ВО «СКГИ»

представитель рабочей группы

Представитель ЧОУ ВО «СКГИ»,
Ректор ЧОУ ВО «СКГИ»

А.Р. Саруханян

руководитель ПД ОСИ ЧОУ ВО «СКГИ»

Руководитель рабочей группы
Председатель СРОО «ДОСТУПНОСТЬ»,
Помощник СРОО «ДОСТУПНОСТЬ» 00-01,
Эксперт СРОО «ДОСТУПНОСТЬ»

В.В. Ившин

9. Приложения.

9.1. Приложение 1. Фото к Паспорту доступности ОСИ ЧОУ ВО «СКГИ».

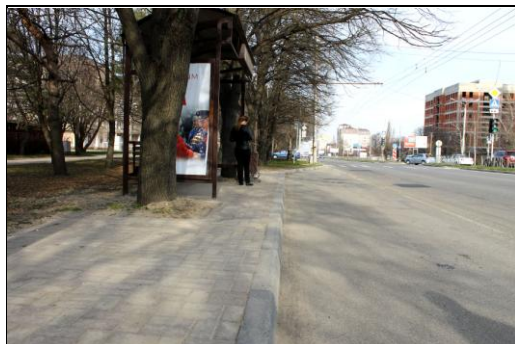

Ф-1

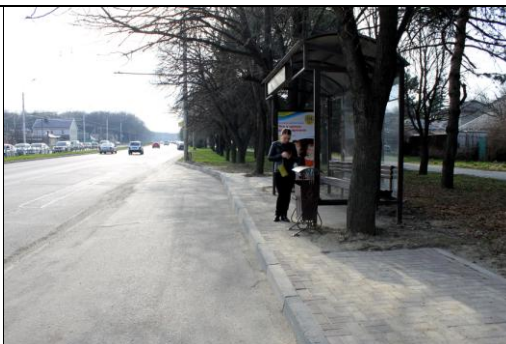

Ф-2



Ф-3

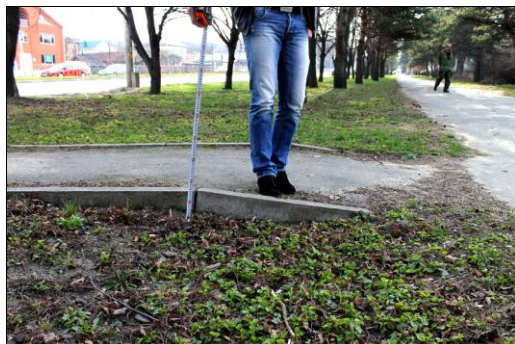

Ф-4



Ф-5



Ф-6



Ф-7



Ф-8



Ф-9



Φ-10



Φ-11



Φ-12



Φ-13



Φ-14



Φ-15



Φ-16



Φ-17

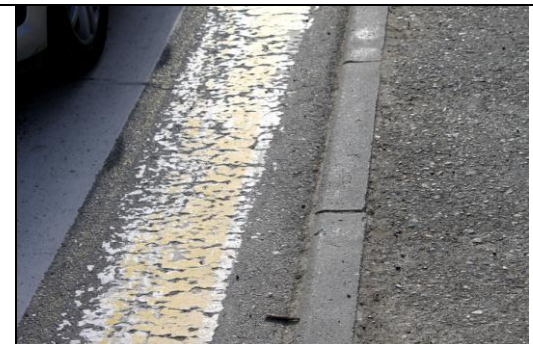

Φ-18



Ф-19



Ф-20



Ф-21



Ф-22



Ф-23



Ф-24



Ф-25



Ф-26



Ф-27



Φ-28



Φ-29



Φ-30



Φ-31

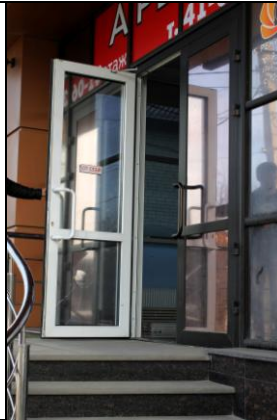

Φ-32



Φ-33



Φ-34



Φ-35



Φ-36



Φ-37



Φ-38

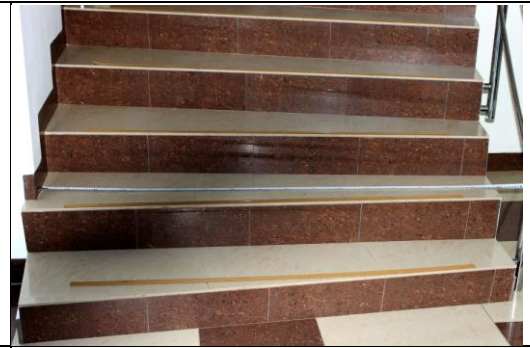

Φ-39



Φ-40

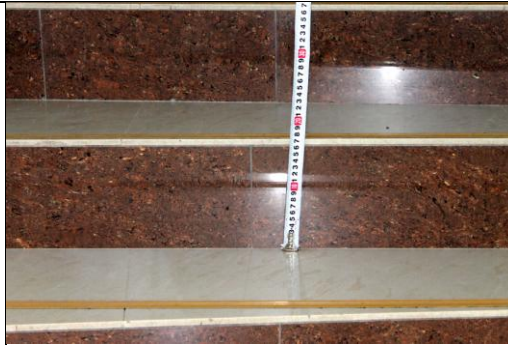

Φ-41



Φ-42

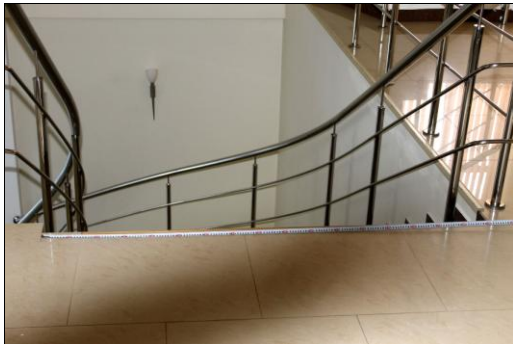

Φ-43



Φ-44



Φ-45

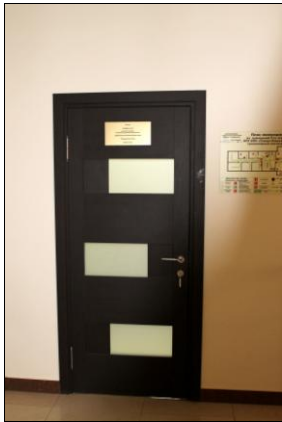

Ф-46



Ф-47

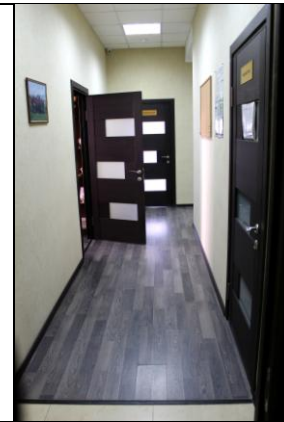

Ф-48

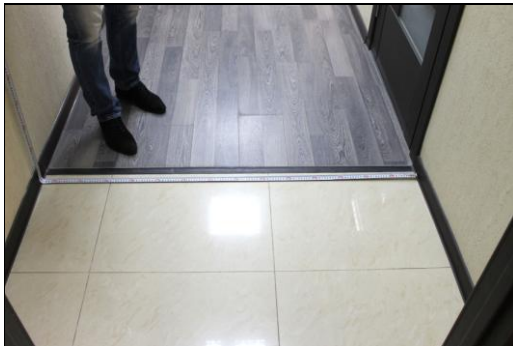

Ф-49

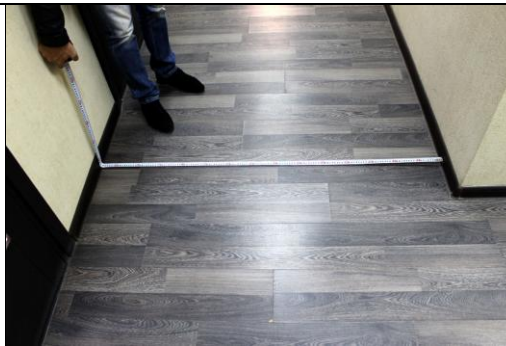

Ф-50



Ф-51



Ф-52

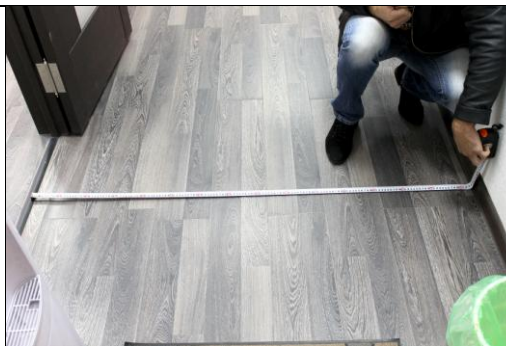

Ф-53



Ф-54



Φ-55



Φ-56



Φ-57



Φ-58



Φ-59

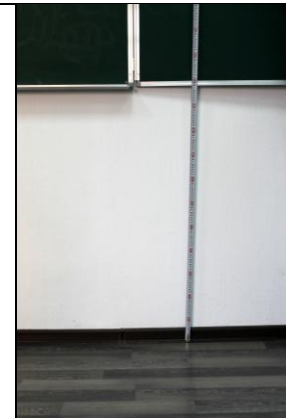

Φ-60



Φ-61



Φ-62

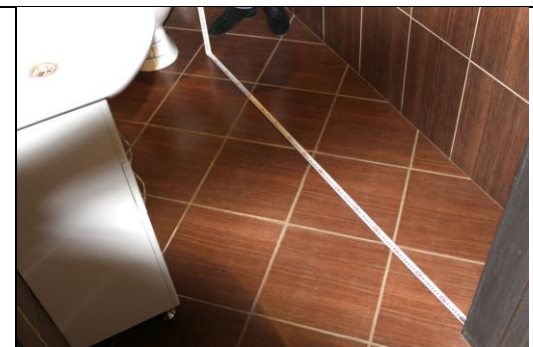

Φ-63



Ф-64



Ф-65



Ф-66



Ф-67



Ф-68



Ф-69



Ф-70



Ф-71



Ф-72



Φ-73



Φ-74



Φ-75



Φ-76

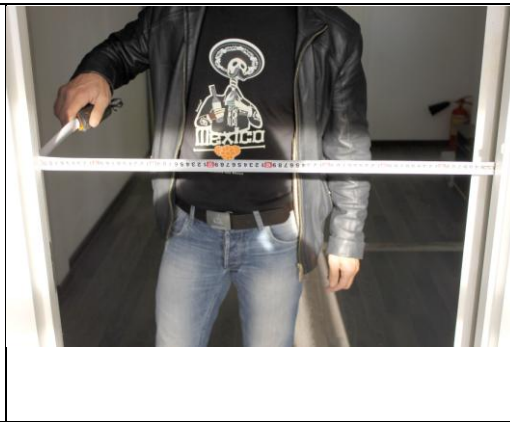

Φ-77



Φ-78



Φ-79



Φ-80



Φ-81



Ф-82



Ф-83



Ф-84



Ф-85

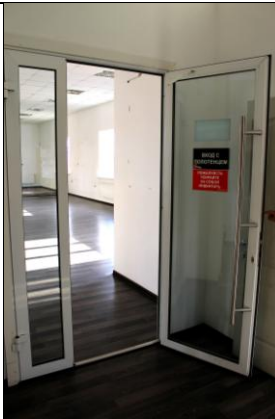

Ф-86



Ф-87



Ф-88



Ф-89

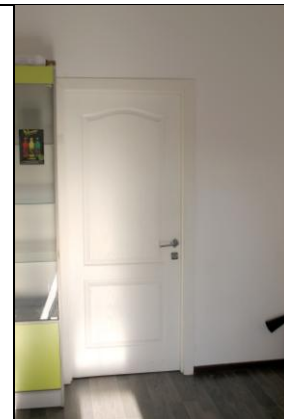

Ф-90



Ф-91



Ф-92



Ф-93



Ф-94



Ф-95



Ф-96



Ф-97

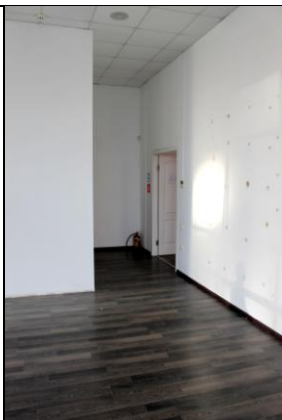

Ф-98



Ф-99



Ф-100

9.2. Приложение 2. Копия Свидетельства о государственной регистрации права собственности 26-АЗ 478435 от 25.07.2011 года «Нежилого помещения», расположенного по адресу: Ставропольский край, город Ставрополь, улица Лермонтова, дом 312 А



РИС. 1

9.3. Приложение 3. Здание, занимаемое ОСИ ЧОУ ВО «СКГИ» на участке карты города Ставрополя.



РИС. 2

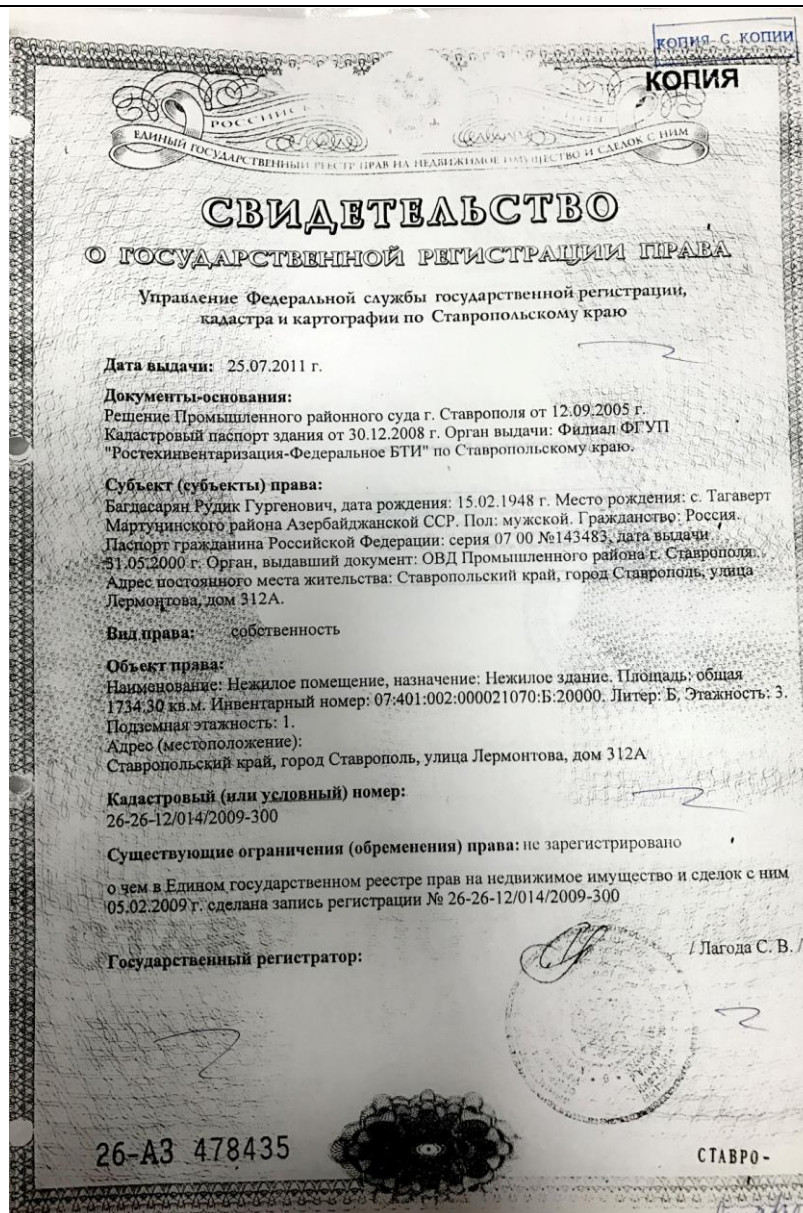

РИС. 3

9.4. Приложение 4. Копии Технического паспорта здания, занимаемого ОСИ ЧОУ ВО «СКГИ».

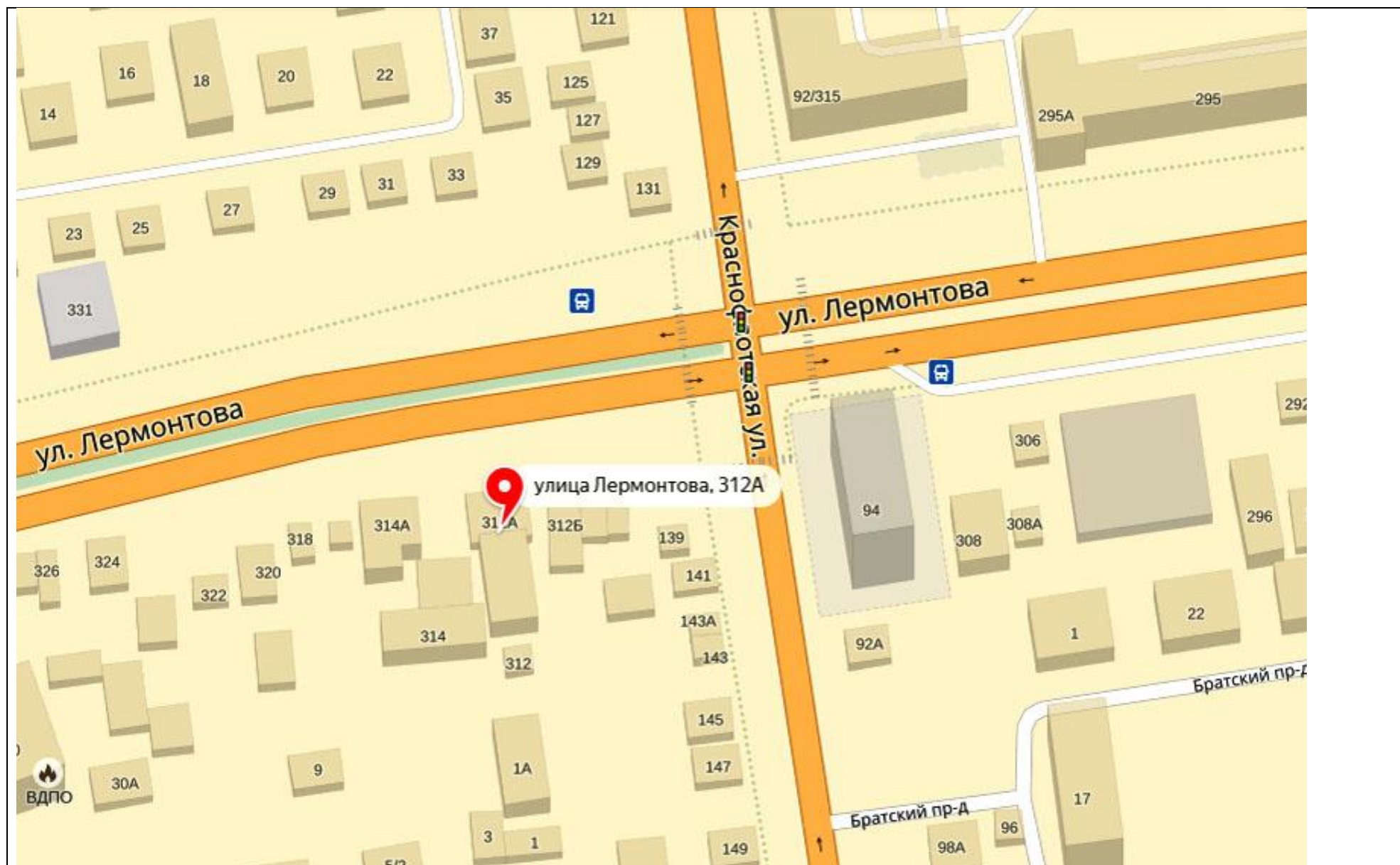
№

Федеральное государственное унитарное предприятие
«Российский государственный центр инвентаризации и учета объектов недвижимости - Федеральное БТИ»
(полное наименование ОТИ - организация технического учета и технической инвентаризации объектов капитального строительства)

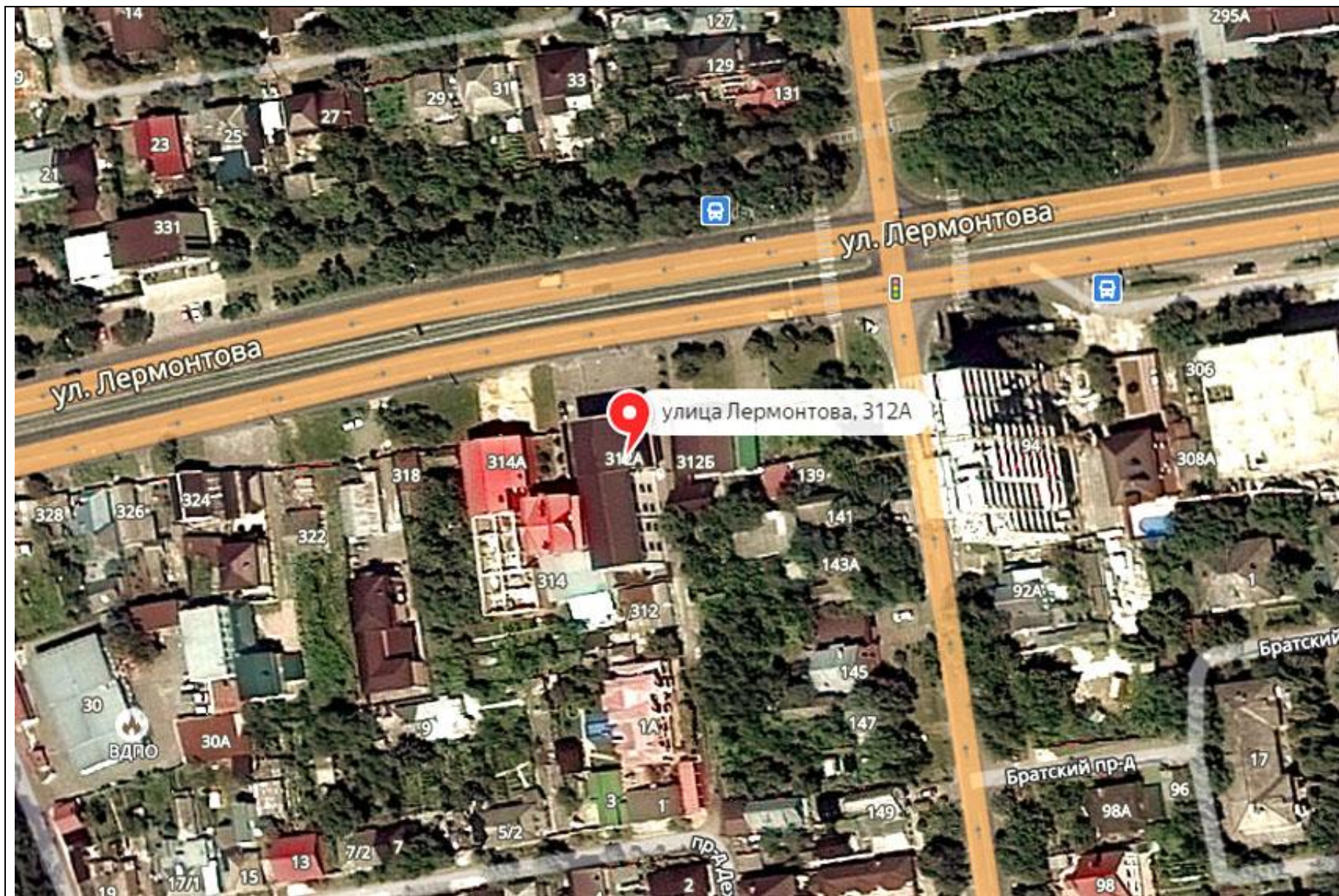
Филиал ФГУП "Ростехинвентаризация-Федеральное БТИ" по Ставропольскому краю
(наименование обособленного подразделения ОТИ)

ТЕХНИЧЕСКИЙ ПАСПОРТ

На _____ здание
(вид объекта учета)

_____ нежилые помещения
(наименование объекта учета)

Адрес (местоположение) объекта учета:

Субъект Российской Федерации	Ставропольский край	
Район	тип	район
Муниципальное образование	наименование	Промышленный
Населенный пункт	тип	город
	наименование	Ставрополь
Улица (проспект, переулок и т.д.)	тип	улица
	наименование	Лермонтова
Номер дома	312 А	
Номер корпуса		
Номер строения		
Литера	Б	
Номер помещения (квартиры)		
Иное описание местоположения		

Сведения о ранее произведенной постановке на технический учет в ОТИ

Инвентарный номер	07:401:002:000021070:Б:20000
Кадастровый номер	

Штамп органа государственного технического учета о внесении сведений в Единый государственный реестр объектов капитального строительства (ЕГРОКС)

Наименование учетного органа	
Инвентарный номер	
Кадастровый номер	
Дата внесения сведений в ЕГРОКС	

Паспорт составлен по состоянию на 10 июня 2011 г.

Дата выдачи 21 ИЮН 2011

Начальник отдела по инвентаризации и оценке строений и сооружений _____
(подпись)

(Бабич В.В.)
(Фамилия И.О.)

МП

РИС. 4

I. Регистрация права собственности

Дата записи	Полное наименование учреждения, предприятия или организации	Документы, устанавливающие право собственности, с указанием кем, когда и за каким номером выданы	Долевое участие при общей собственности	Подпись лица, свидетельствующего о правильности записи
1	2	3	4	5
16.06.11	Багдасарян Рудик Гургенович (паспорт 07 00 143483 от 31.05.00 выдан ОВД Промышленного р-на г.Ставрополя)	Решение Промышленного районного суда г.Ставрополя от 12.09.2005.Кадастровый паспорт здания от 30.12.2008, выдан филиалом ФГУП "Ростехинвентаризация-Федеральное БТИ" по Ставропольскому краю. Запись регистрации от 05.02.2009 №26-26-12/014/2009-300	1	<i>Соб</i>

II. Экспликация земельного участка (кв. м.)

по документам	Площадь участка			Незастроенная площадь		
	фактическая	застроенная	замошенная	озелененная	прочая	
1	2	3	4	5	6	
623.0		480.1				

III. Благоустройство полезной площади (кв. м.)

водопровод	канализация	отопление						централизованное горячее водоснабжение	ванны с централизованным горячим снабжением с газовыми колонками	газоснабжение с дровяными колонками	газоснабжение централизованное жидким газом	электроснабжение	лифты (шт.)		телефон		
		от ТЭЦ	групповая (квартирная) котельная	собственная котельная	АГВ	печное	электрическое						пассажирские	грузовые			
1	2	3	4	5	6	7	8	9	10	11	12	13	14	15	16	17	18
1734.3	1734.3				1734.3					1734.3		1734.3		1734.3			1734.3

РИС. 5

VI. Описание конструктивных элементов здания и определение износа

Литера Б Год постройки 2008 Число этажей 3 с подвалом
 Группа капитальности II Вид внутренней отделки Простая

№	Наименование конструктивных элементов	Описание конструктивных элементов (материал, конструкция, отделка и прочее)	Техническое состояние (осадки, трещины, гниль и т.п.)	Удельный вес по таблице					% износа к строению
				Удельный вес по таблице	Поправка к удельному весу в %	Удельный вес констр. элемента с поправкой	Износ в %		
1	фундамент	железобетонный ленточный сборный		5	1	5			
2	стены	каркас		24	1	24			
		наружные перегородки	кирпичные						
3	перекрытия	чердачные	сборные железобетонные плиты	9	1	9			
		междуэтажные	сборные железобетонные плиты						
		подвальные	сборные железобетонные плиты						
4	крыша	железобетонная совмещенная		6	1	6			
	кровля	сталь профилированная							
5	полы	бетонные		10	1	10			
6	проёмные	оконные	стеклопакет	11	1	11			
		дверные	дерево						
7	отделка	внутренняя	простая	8	1	8			
		наружная	расшивка швов кладки						
8	санитарно-и электротех. работы	лифты		13	1	13			
		отопление							
		водопровод							
		канализация							
		гор. водоснабж.							
		газоснабжение							
		электроснабж.	центральное						
		радио							
ванны									
телефон									
вентиляция									
9	прочие работы	крыльца		14	1	14			
	прочие работы	прочие работы							
того:				100	X	100	X		

РИС. 8

процент износа приведенный к 100 по формуле: $\frac{\text{гр. 9} \times 100}{\text{гр. 7}} = \frac{x \times 100}{100} =$

IX. Техническое описание пристроек и других частей здания

Наименование конструктивных элементов	литера	Удельный вес, по таблице	поправки	Удельный вес с поправкой	литера	Удельный вес, по таблице	поправки	Удельный вес с поправкой	литера	Удельный вес, по таблице
стены										
перегородки										
перекрытия										
крыша										
кровля										
полы										
окна										
двери										
внутр. отделка										
наруж. отделка										
электричество										
прочие работы										
ИТОГО:			x				x			

Наименование конструктивных элементов	литера	Удельный вес, по таблице	поправки	Удельный вес с поправкой	литера	Удельный вес, по таблице	поправки	Удельный вес с поправкой	литера	Удельный вес, по таблице
стены										
перегородки										
перекрытия										
крыша										
кровля										
полы										
окна										
двери										
внутр. отделка										
наруж. отделка										
электричество										
прочие работы										
ИТОГО:			x				x			

X. Исчисление восстановительной и действительной стоимости здания и его частей

Литера по плану	Наименование здания и его частей	№ сборника	№ таблицы	Измеритель	Стоимость измерителя по таблице	Поправки к стоимости						Стоимость измерителя с поправками	Количество (объем, площадь)	Восстановительная стоимость	Износ, %	
						Удельный вес	климатический район	группа капитальности	на объем	на этажность	на этажность					
1	2	3	4	5	6	7	8	9	10	11	12	13	14	15	16	17
Б	Основное	4бюдж	52,а	м3	26.4	1	0.95						25.08	7735	193993.80	

РИС. 9

XI. Техническое описание служебных построек

Наименование конструктивных элементов	Котельная		Удельный вес, по таблице	поправки	Удельный вес с поправкой			Удельный вес, по таблице	поправки	Удельный вес с поправкой			Удельный вес, по таблице	поправки
	литера	к				литера	к				литера	к		
фундаменты			16	1	16									
стены														
перегородки			42	1	42									
перекрытия					1									
крыша														
кровля			18	1	18									
полы			15	1	15									
окна			2	1	2									
двери														
внутр. отделка			2	1	2									
наруж. отделка			2	1	2									
электричество			2	1	2									
прочие работы			3	1	3									
ИТОГО:			100	x	100				x					x

Наименование конструктивных элементов			Удельный вес, по таблице	поправки	Удельный вес с поправкой			Удельный вес, по таблице	поправки	Удельный вес с поправкой			Удельный вес, по таблице	поправки
	литера	к				литера	к				литера	к		
фундаменты														
стены														
перегородки														
перекрытия														
крыша														
кровля														
полы														
окна														
двери														
внутр. отделка														
наруж. отделка														
электричество														
прочие работы														
ИТОГО:				x					x					x

XII. Исчисление стоимости служебных построек

Литера по плану	Наименование построек	№ сборника	№ таблицы	Измеритель	Стоимость измерителя по таблице	Поправки к стоимости							Стоимость измерителя с поправками	Количество (объем, площадь)	Восстановительная стоимость	Износ, %
						удельный вес	калиматический район	группа капитальности								
1	2	3	4	5	6	7	8	9	10	11	12	13	14	15	16	17
К	Котельная	28	159,6	м2	31,9	1	0,94						29,99	20,6	617,79	

РИС. 10

к поэтажному плану строения, расположенного по адресу: Ставропольский край, г. Ставрополь, ул. Лермонтова, 312 А

Литера	Этаж (помимо 1-го этажа и цоколя)	Номер помещения (камерера и пр.)	Назначение частей помещения: жилая комната, кухня, коридор, ванная и т.п.	Формулы подсчета площадей по внутреннему обмеру	Площадь по внутреннему обмеру в м ² , в т.ч. предназначенная для помещений квццеларские (учрежден.)													Итого обмеренной площади помещений (этажи, строения)	Площадь помещений по плану, обмеру, м ²
					основная	используемая	основная	используемая	основная	используемая	основная	используемая	основная	используемая	основная	используемая			
1	2	3	5	6	7	8	9	10	11	12	13	14	15	16	17	18	19	20	
Б	1	1	холл	$5,49 \times 17,33 - 0,50 \times 0,52 \times 3 + 1,00 \times 4,85 + 5,45 \times 13,63 + 3,22 \times 5,54 + 12,15 \times 8,31 - 0,50 \times 1,00 - 0,52 \times 0,60 - 0,52 \times 0,50 + 5,54 \times 0,10 - 1,08 \times 0,50$		291,2											291,2	2,65	
		2	холл	$0,35 \times 1,34 + 10,82 \times 4,84 - 0,35 \times 0,50$		52,7											52,7	2,65	
		3	лестница	$3,86 \times 5,24 - 0,25 \times 1,08 - 2,32 \times 1,08$		17,5											17,5	2,65	
		4	кабинет	$5,49 \times 2,79 - 0,25 \times 0,37$		15,2											15,2	2,65	
		5	кабинет	$4,45 \times 4,09 + 1,10 \times 1,69$		21,4											21,4	2,65	
		6	кабинет	$2,03 \times 4,38$		8,9											8,9	2,65	
		Итого по этажу 1:				45,5	361,4										406,9	2,65	

РИС. 11



РИС. 12

к поэтажному плану строения, расположенного по адресу: Ставропольский край, г. Ставрополь, ул. Лермонтова, 312 А

Литера	Этаж (площадь с 1-го этажа и до пола межэтажного)	Номер помещения (спарва и пр.)	Назначение частей помещения: жилая комната, кухня, коридор, ванная и т.п.	Формулы подсчета площадей по внутреннему обмеру	Площадь по внутреннему обмеру в м ² , в т.ч. предназначенная для помещений													Итого обобщенная площадь (по формуле, указанной в строении)	Высота помещения по внутреннему обмеру м.
					основная	вспомогательная	основная	вспомогательная	основная	вспомогательная	основная	вспомогательная	основная	вспомогательная	основная	вспомогательная			
1	2	3	4	5	6	7	8	9	10	11	12	13	14	15	16	17	18	19	20
Б	2	7	коридор - лестница	$5.62 \times 5.33 + 0.39 \times 1.47 + (5.39 + 4.51) \times 2 \times 0.89 - (2.90 + 4.51) \times 2 \times 0.5$		44.4												44.4	3.05
		8	кабинет	$4.98 \times 5.46 - 0.47 \times 0.45$		27.0												27.0	3.05
		9	кабинет	$5.78 \times 5.44 - 0.54 \times 0.46$		31.2												31.2	3.05
		10	кабинет	$5.43 \times 6.92 - 0.54 \times 0.46$		37.3												37.3	3.05
		11	кабинет	5.50×5.41		29.9												29.9	3.05
		12	коридор	12.46×1.52		18.9												18.9	3.05
		13	кабинет	3.90×5.52		21.5												21.5	3.05
		14	кабинет	3.91×4.60		18.0												18.0	3.05
		15	кабинет	$2.49 \times 4.64 + (3.02 + 2.20) \times 2 \times 0.83 + (3.02 + 4.64) \times 2 \times 0.60$		16.0												16.0	3.05
		16	туалет	2.29×1.29		2.8												2.8	3.05
		17	туалет	1.29×2.47		3.2												3.2	3.05
		18	кабинет	$3.70 \times 6.21 + 0.36 \times 5.17 + 5.36 \times 1.2 + 4.62 \times 0.10$		33.2												33.2	3.05
		19	кабинет	$7.80 \times 7.33 - 1.39 \times 0.16 - 0.50 \times 0.58 - 0.54 \times 0.56 - 0.55 \times 0.10 - 0.71 \times 0.10$		56.2												56.2	3.05
		20	кабинет	$3.78 \times 7.57 - 0.46 \times 0.55 - 0.48 \times 0.45$		28.1												28.1	3.05
		21	кабинет	$7.54 \times 4.97 - 0.46 \times 0.59 - 0.65 \times 0.10 - 0.76 \times 0.10 - 0.55 \times 0.55$		36.8												36.8	3.05
		22	кабинет	$5.74 \times 3.54 - 0.24 \times 2.25$		19.8												19.8	3.05
		23	коридор	$1.50 \times 5.45 + 6.42 \times 1.49$		17.7												17.7	3.05
		24	кабинет	$4.83 \times 5.36 - 1.02 \times 0.48$		25.4												25.4	3.05
			Итого по этажу 2:			467.4												467.4	

РИС. 13

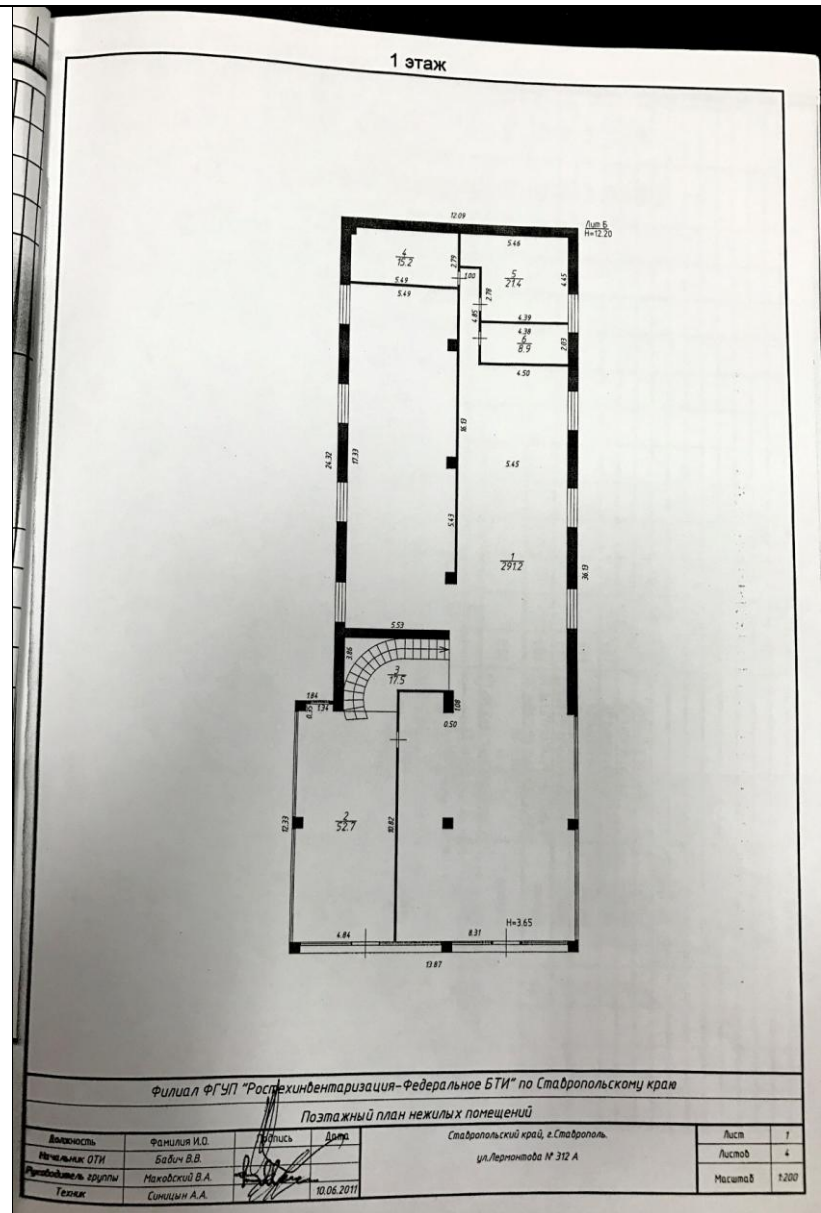

РИС. 14

к поэтажному плану строения, расположенного по адресу: Ставропольский край, г. Ставрополь, ул. Лермонтова, 312 А

Литера	1	2	3	4	5	6	Площадь по внутреннему обмеру в м ² , в т.ч. предназначенная для помещений											19	20
							кабинетский (учрежденч.)												
Этаж (начиная с 1-го этажа и кончая межэтажом)	25	26	27	28	29	30	31	32	33	34	35	36	37	Итого по этажу 3:	Итого общепользовательской площади (по квартире, этажу, строению)	Высота помещений по внутреннему обмеру м.			
																	основная	вспомогательная	основная
	коридор - лестница	7,72	12-1,22*0,15												23,9	3,50			
	коридор	2,76	4,49-0,41*0,50												12,2	3,50			
	кабинет		3,11*2,76												8,6	3,50			
	холл	17,27	10,98-3,24*1,76-0,49*0,51*2												182,7	3,50			
	кабинет		3,13*4,52												14,1	3,50			
	душевая		1,42*1,45												2,1	3,50			
	туалет		1,46*1,28												1,9	3,50			
	душевая		1,47*1,44												2,1	3,50			
	туалет		1,46*1,49												2,2	3,50			
	коридор		3,83*2,67-0,43*0,86												9,8	3,50			
	кабинет		3,84*3,14+0,48*2,94+3,19*1,24+2,32*0,10												17,7	3,50			
	холл		10,16*7,78-0,50*0,46*2+0,45*0,45*2-0,65*0,10-0,72*0,10												78,9	3,50			
	холл		14,32*8,38+0,46*0,16*2-0,64*0,10-0,76*0,10-1,02*3,53+1,25*0,30*2-0,46*0,10												116,5	3,50			
	Итого по этажу 3:													40,4	432,3				

РИС. 15

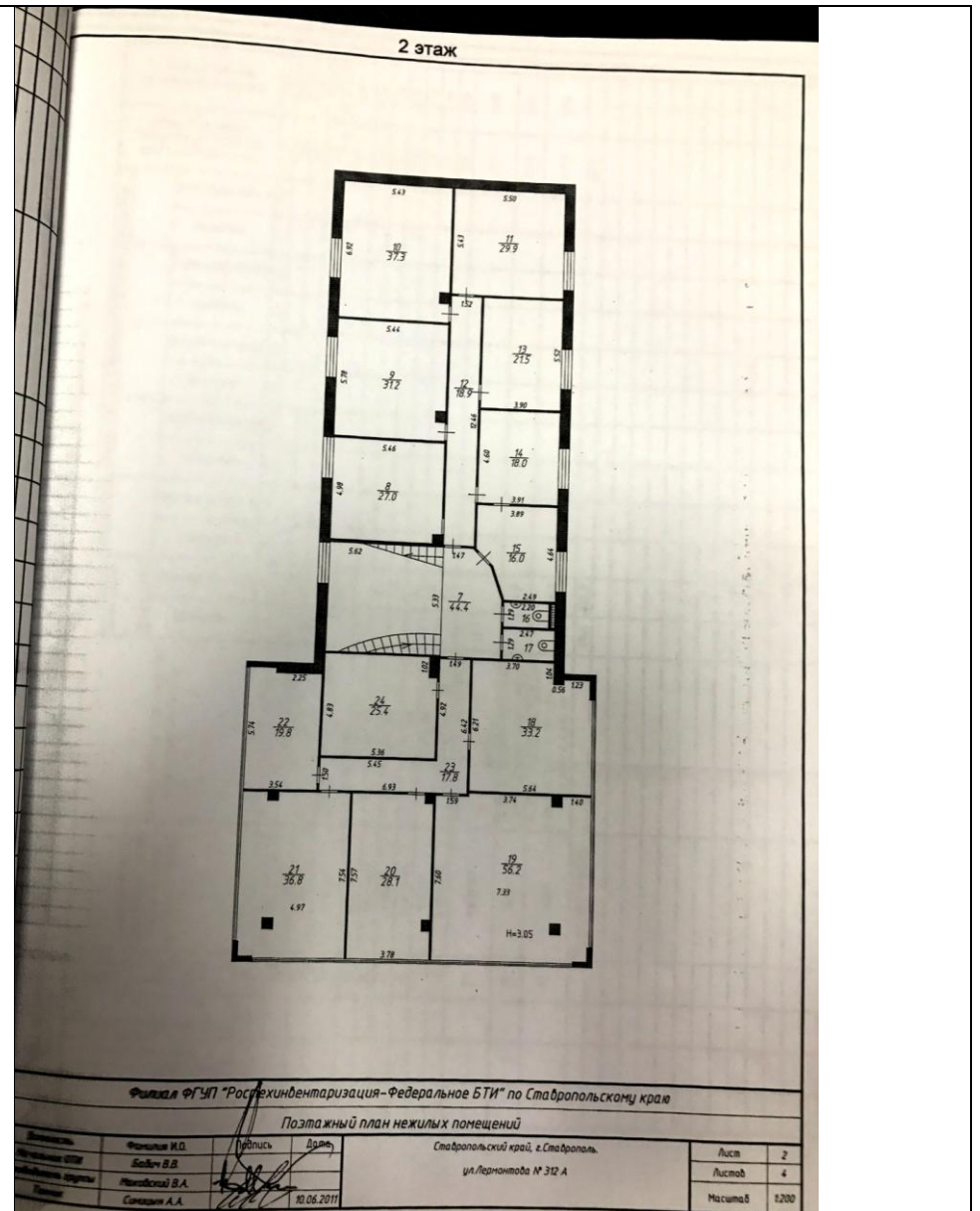

РИС. 16

ЭКСПЛИКАЦИЯ

к поэтажному плану строения, расположенного по адресу: Ставропольский край, г. Ставрополь, ул. Лермонтова, 312 А

Литера	Этаж (включая 1-й этаж и подвал)	Номер помещения (квартира и пр.)	Назначение частей помещения: жилая комната, кухня, коридор и т.п.	Формулы подсчета площадей по внутреннему обмеру	Площадь по внутреннему обмеру в м ² , в т.ч. предназначенная для помещений канцелярские (учреждений)													Итого обобщенной площади (по квартире, этажу, строению)	Высота помещения по внутреннему обмеру, м.
					основная	вспомогательная	основная	вспомогательная	основная	вспомогательная	основная	вспомогательная	основная	вспомогательная	основная	вспомогательная			
1	2	3	4	5	6	7	8	9	10	11	12	13	14	15	16	17	18	19	20
Б	Подвал	38	лестница		2,77*5,54		15,3											15,3	3,00
		39	холл		$12,61 \cdot 11,07 - 3,09 \cdot 2,44 + 0,55 \cdot 4,69 + 5,35 \cdot 4,40 + 13,21 \cdot 10,81 - 0,60 \cdot 0,81 + 3 \cdot 4,01 \cdot 5,36$		321,4											321,4	3,00
		40	туалет		$1,21 \cdot 2,16$		2,6											2,6	3,00
		41	туалет		$1,33 \cdot 2,14 - 0,41 \cdot 0,44$		2,7											2,7	3,00
		42	кабинет		$4,92 \cdot 6,51 - 0,49 \cdot 0,31$		31,9											31,9	3,00
		43	кладовая		$5,45 \cdot 2,46$		13,4											13,4	3,00
			Итого по этажу подвал:				31,9											13,4	3,00
			Итого:				498,2											387,3	1734,3

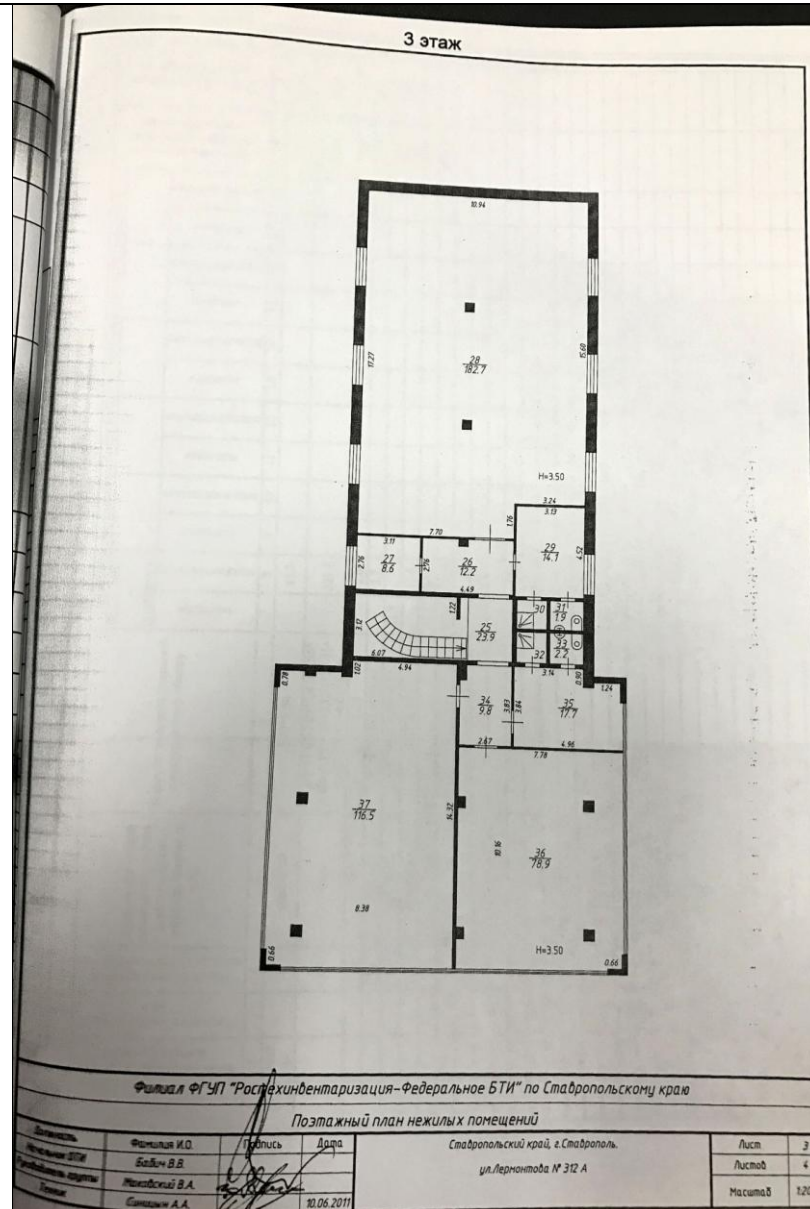
РИС. 17



РИС. 18

XIII. Ограждения и сооружения (замощения) на участке

Наименование ограждений и сооружений	Материал, конструкция	Размеры		Площадь, м ²	№ сборки	№ таблицы	Измеритель	Стоимость измерителя по таблице	Поправка на климатический район	Восстановительная стоимость	Износ, %	Действительная стоимость
		Длина, м	Ширина, высота, м									
2	3	4	5	6	7	8	9	10	11	12	13	14
Ворота и калитка	мет. сплош. на кирп. столб.	2.99	2.05		26,II	151,д	м2	22.6	0.95	130.97		130.97
Ворота	мет. сплош. на кирп. столб.	3.81	2.25		26,II	151,д	м2	22.6	0.95	184.64		184.64
Ограждение	кирпичное	14.55	2.10		18	71,а	м	39.2	0.94	536.17		536.17
Итого:										851.78		851.78

XIV. Общая стоимость в рублях

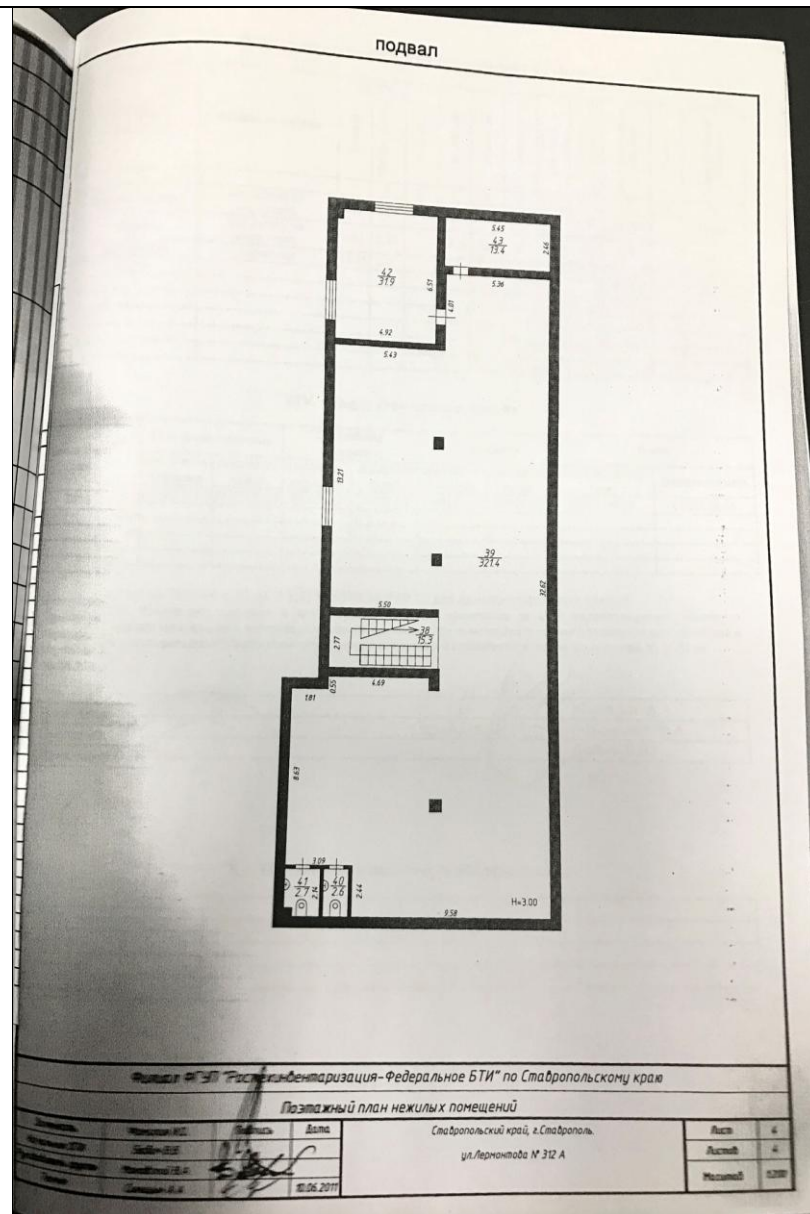
Код	Основные строения		Служебные постройки		Сооружения		Всего	
	восстановительная	действительная	восстановительная	действительная	восстановительная	действительная	восстановительная	действительная
2100	6836341.51	6836341.51	21770.92	21770.92	30016.73	30016.73	6888129.16	6888129.16

Коэффициент на 2011 год: $35.24 = 1,21 * 1,55 * 0,316 * 59,47$ для административных зданий
 Примечание: Изменение площади и количества помещений произошло за счет перепланировки. Решение о переводе жилого помещения в нежилое помещение или нежилого помещения в жилое помещение или об отказе в переводе жилого помещения в нежилое помещение или нежилого помещения в жилое помещение № 34-П от 06.06.2010 г.

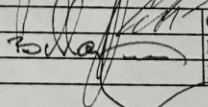
Выполнил		Синицын А.А.
Проверил		Маковский В.А.
Начальник ОТИ		Бабич В.В.
		М.П.

XV. Отметка о последующих обследованиях

Исполнено			
Не исполнено			
Исполнено			
Исполнено ОТИ			